KDV DAHİL 20.000 LİRA

SUPERMEN

SUPER SERİ

CİLT 55

B YAYINLARI

102

Türkiye'de yayın hakkı B YAYINLARI na aittir.
(BİLKA-Bilim Kültür Araştırma, Yayıncılık Ltd.Şti.)

Seni mahvedeceğim

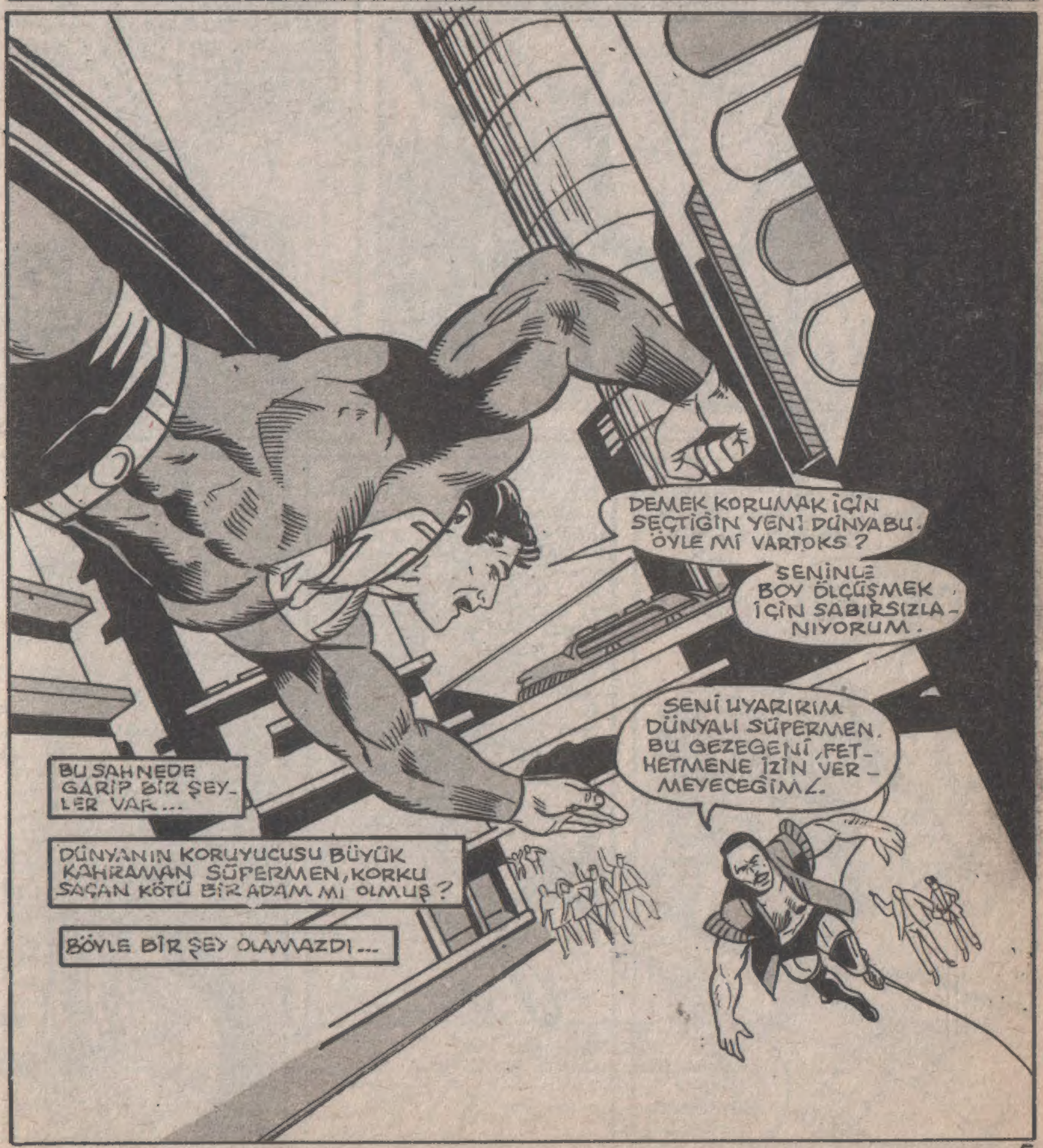

BURASI, AMERİKA'NIN EN TANINMIŞ KAYAK MERKEZİ MAMUT DAĞIDIR...

METROPOLİSTEN BİRKAÇ SAAT UZAKLIKTAKİ BU DAĞ, METROPOLİSLİLERİN GİTTİKLERİ BİR DİNLENME YERİDİR...

BURAYA GELENLER ARASINDA MİLYONLARCA KİŞİNİN YAKINDAN TANIDIĞI TV. MUHABİRLERİ LANA LANG, KLARK KENT VE STİV LOMBARD DA BULUNUYORDU...

HAYDİ KLARK!.. KAYMAK O KADAR ZOR BİR ŞEY DEĞİL.

TELEVİZYON SETRETMEK DAHA KOLAY...

SENİN EĞLENMENİ İSTİYORUZ! YOKSA LANA, BİZİMLE BURAYA GELMEN İÇİN SANA O KADAR DİL DÖKER MİYDİ?..

ŞEY, BİLMEM Kİ...

HADİ KLARK DAHA FAZLA NAZLANMA!..

SANA NE ZAMAN BİR ŞEY ÖNERSEK YÜZÜNÜ EKŞİTİP DUDAK BÜKERSİN...

SENİN BAŞKA TÜRLÜ KAYACAĞIN YOK.

SLAP

STİV LOMBARD! BUNU YAPMAMALIYDIN!..

STİV BENİ İTTİĞİNE GÖRE, KAYAMIYOR - MUŞ NUMARASI YAPAYIM.

ORADA ÇAKILIP DURMA, STİV!..

GİZLİ KİMLİĞİMİ BAŞTA TÜRLÜ SAKLAYAMAM.

ONUN PEŞİNDEN GİT! EĞER BİR YERİNİ KIRARSA, MORGAN EDGE SENİ SORUMLU TUTAR...

ENDİŞELENME LANA. HATIRIN İÇİN ONA EŞLİK EDECEĞİM.

SPORCU BİR ADAM OLAN STİV LOMBARD, ARKADAŞININ PEŞİNDEN GİDERKEN

BAAOOOWWM

O DA NE?.. BU KORKUNÇ GÜRÜLTÜ DE NEREDEN ÇIKTI?

O SIRADA ÜÇYÜZ METRE KADAR YUKARIDA...

TEHLİKEYİ ATLATTIM!.. JET TAM YERE ÇAKILACAKKEN KONTROLÜ YENİDEN ELİME ALDIM...

BOOOM

ANLAŞILDI MAVİ KUŞ! HEMEN ÜSSE DÖN. TAMAM!

RUMMBLE

DÖNÜYORUM TAMAM.

PİLOT O SIRADA YANINDAN GEÇEN ESRARENGİZ ŞEKLİ FARKEDEMEMİŞTİ...

VUUROOOM

AMA AVCI UÇAĞININ ÇOK ALÇAKTAN UÇMASI, MAMUT DAĞINDA KORKUNÇ BİR ŞEYE YOL AÇMIŞTI...

ÇIĞ!.. ÇIĞ!..

SANKİ BÜTÜN DAĞ ÜZERİMİZE YIKILIYOR!..

RUMVOOA

ŞANSIMIZ VAR. TELEFERİK, ÇIĞDAN KURTULDU.

AMA AŞAĞI YAMAÇTAKİ KAYAKÇILAR, BU KADAR ŞANSLI DEĞİLLER. ÇIĞDAN KAÇAMAZLAR.

KLARK'LA STİV, MUTLAKA ÇIĞIN ALTINDA KALMIŞLARDIR...

BİRKAÇ YÜZ METRE AŞAĞIDA LANA'NIN KORKTUĞU ŞEY OLMAK ÜZEREYDİ...

ÇIĞ FENA GELİYOR KLARK! AMA SEN ÇOK GÜZEL KAYIYORSUN. HİÇ OLMAZSA ÇIĞA KOLAY TESLİM OLMADIĞIMIZI HERKES GÖRMÜŞ OLUR.

STİV ÇOK DAHA HIZLI KAYIP KAÇABİLİR. AMA BENİ TERKETMEK İSTEMİYOR.

BU DA GÖSTERİYOR Kİ STİV, ASLINDA FENA ÇOCUK DEĞİL...

SÜPERMEN'İN BİR ŞEYLER YAPMASI GEREK. BUNUN İÇİN DE İLKÖNCE STİV'İ BURALARDAN UZAKLAŞTIRMALIYIM.

ÇELİK ADAM, SÜPER NEFESİYLE ÜFLEYEREK BU İŞİ BAŞARMIŞTI...

HEEY! BİRDEN ROKET HIZIYLE GİTMEYE BAŞLADIM. HER HALDE BUZ TABAKASINA RASTLADIM. DAHA HIZLI!.. KLARK! ARKANA BAKMA!

HIZINI ARTTIR!..

AMAN TANRIM! KLARK ÇIĞIN ALTINDA KALDI. BENİM YÜZÜMDEN.

EĞER STİV, OLANLARI GÖRSEYDİ ÇOK ŞAŞIRIRDI. ÇELİK ADAM, HİÇ KİMSENİN FARKEDEMEYECEĞİ BİR ŞEKİLDE SÜPER HIZLA ÇIĞIN ALTINDAN ÇIKTI...

STİV'İ SÜPER NEFESİMLE YAMACIN AŞAĞISINA İTTİM. O ŞİMDİLİK TEHLİKEDE DEĞİL...

AMA ŞU KAYAKÇILARIN ÇIĞ altında KALMALARI, AN MESELESİ.

SÜPERMEN KAYAKLARINI HAVADA ATTI.

HEMEN ISI SAÇAN BAKIŞLARIMI KULLANIP, ÇABUCAK...

..KARLARI ERİTEYİM.

BU MUCİZEVİ OLAYI YUKARDAN SEYREDEN LANA LANG, RAHATLAMIŞTI...

NE TESADÜF. METROPOLİS BURAYA UZAK OLMAMASINA...

..RAĞMEN SÜPERMEN GENE DE KONTROLE ÇIKMIŞ.

AMA O SIRADA LANA'YI İZLEYEN BAŞKA BİRİ VARDI...

OH! KLARK'LA STİV KURTULUNCA SONUNDA RAHAT BİR NEFES ALDIM.

BİR AN İÇİN ONLARIN ÖLECEKLERİNİ SANMIŞTIM...

NEDEN ORAYA BAKIYORSUN BOBİ?.. SÜPERMEN AŞAĞIDA!..

BİLİYORUM, AMA AZ ÖNCE ŞURADA BİR KADIN KAYAKÇI OLDUĞUNA YEMİN EDEBİLİRİM.

ZZZTTT

O SIRADA YAMACIN ALT TARAFINDA...

BRAVO SÜPERMEN! BU KORKUNÇ ÇIĞDAN BİZİ ANCAK SEN KURTARABİLİRDİN. TAM ZAMANINDA GELDİN...

TEHLİKE GEÇTİĞİNE GÖRE ARTIK ORTADAN KAYBOLAYIM...

KLARK KENT, PERİŞAN BİR ŞEKİLDE YENİDEN GÖRÜNMELİ Kİ STİV KUŞKULANMASIN.

BİRKAÇ SAAT SONRA SICAK DAĞ EVİNDE...

ANLAYAMIYORUM. DAĞIN HER NOKTASINA DÜRBÜNLE KAÇ KEZ BAKTIM, ONUN İZİNE RASTLAYAMADIM.

BUGÜN DAĞDA BULUNAN BÜTÜN KAYAKÇILARA DA SORDUM. KİMSE ONU GÖRMEMİŞ...

BUGÜN SÜPERMEN'İN GELDİĞİNİ GÖRDÜK. LANA'NIN KAYBOLMASINA İZİN VERMEMELİYDİ.

HAPŞULUU!.. ÇOK HAKLISIN STİV...

LANA YAKINDA DÖNECEKTİR. BİRAZ SABRET!..

BUNDAN EMİNİM. BUGÜN LANA-YA NELER OLDUĞUNU GÖRDÜM...

ENDİŞELENE-CEK BİR DU-RUM YOK.

SÜPERMEN AY-RILIRKEN LANA GÜVENDEYDİ.

BRRR! PENCE-REYİ KAPATIR MISIN STİV? DO-NUYORUM...

WOOSH!!!

KLARK! HAYAL Mİ GÖRÜYORUM YOKSA? BİR FARIL-TI OLDU VE PEN-CERE KENDİLİĞİN-DEN AÇILDI...

HAYIR, HAYAL GÖRMÜYORSUN STİV. ÜSTÜN GÜÇLER İŞ BAŞINDA!..

LANA! TANRIYA ŞÜKÜR, GEL-DİN. AMA BU ADAMLA NE YAPIYORSUN?

ADIM VARTOKS, DÜNYALI! UMARIM BE-Nİ UNUTMA-MIŞSINDIR.

YOO, UNUT-MADIM: SON KARŞILAŞMAMIZ-DA BENİ FAKA BASTIRMIŞ-TIN. SONRA DA SANA CE-VAP VERE-CEK FIR-SATIM OLMADI. SENİN ÜSTÜN GÜÇLERİN-DEN KORK-MUYORUM. İSTERSEN DIŞARI ÇIKALIM.

ÇOK CESURCA BİR TEKLİF...

AMA NE YAZIK Kİ BÖYLE UFAK ŞEYLERE HARCANA-CAK VAKTİM YOK.

VARTOKS. STİV'E NE YAPI-YORSUN?

ONU KISA BİR SÜRE İÇİN DONDURDUM, LANA SEVGİLİM. ARKADAŞIN BİR SAAT SONRA KEN-DİNE GELİR.

KİH KİH! AYILINCA İYİCE DELİRİR HER HALDE...

SENİ YENİDEN GÖRMEK NE GÜZEL VARTOKS. EMİNİM Kİ LANA'DAN SONRA SENİ GÖRMEKLE EN ÇOK SEVİNECEK SÜPERMEN'DİR.

NEZAKETSİZ OLMAK İSTEMEM, KLARK KENT...

AMA BURAYA, SADECE LANA'YI ARKADAŞLARININ YANINA GERİ GETİRMEK İÇİN GELDİM. BİZ LANA'YLA VEDALAŞTIK BİLE...

KENDİNE DİKKAT ET VARTOKS. HER ZAMAN SENİ DÜŞÜNECEĞİM...

SEN DE BENİM BAŞ DÜŞÜNCELERİMDE YER ALACAKSIN, SEVGİLİ LANA...

VAY CANINA! NE İŞLER OLUYOR DA HABERİM YOK...

VARTOKS GEÇEN KEZ BURAYA GELDİĞİNDE, İKİNİZİN ARASINDA CİDDİ BİR ŞEYLER OLDUĞUNU ANLAMIŞTIM.

ASLINDA BU KİMSEYİ İLGİLENDİRMEZ.

AMA STİV KENDİNDE OLMADIĞINA GÖRE SIRRIMI ANLATABİLİRİM.

VARTOKS'LA BİRLİKTE OLDUĞUMUZ SÜREYİ VEDALAŞMAKLA GEÇİRDİK.

GEÇEN KEZ BURAYA GELDİĞİNDE ONUN BANA VEDA EDİŞİNİ YALNIZ SÜPERMEN GÖRDÜ.

"O GÜN ÇOK HÜZÜNLENMİŞTİM..."

BU DÜNYADA YETERİ KADAR KAHRAMAN VAR. SENDEN AYRILMAK ZOR, AMA...

...KENDİME YENİ BİR DÜNYA BULMAM GEREK. BANA İHTİYACI OLAN YENİ BİR UYGARLIK...!

SONUNDA VARTOKS, UZAYDA ARADIĞINI BULDU. BUGÜN BUNU SÖYLEMEYE GELMİŞ. VE HEMEN GİTMEK ZORUNDAYDI. YENİ DÜNYASI ONSUZ YAPAMIYOR HER HALDE...
BİR SÜPER KAHRAMANA İHTİYACI OLAN BU UYGARLIĞI NASIL BULMUŞ ACABA?
"GALAKSİMİZDE MEKİK DOKUR GİBİ DOLAŞMIŞ VE BİR SÜRÜ GEZEGENİ KONTROL ETMİŞ. İSTEDİĞİ ŞEYLERİ BULAMAMIŞ, AMA BİR GÜN..."
BİR SERSERİ GEZEGEN, ŞU CANLILARIN OLDUĞU GEZEGENE ÇARPACAK!
"HEMEN HAREKETE GEÇEN VARTOKS, SERSERİ GEZEGENE, IŞINLARIYLE ENGEL OLMAYI BAŞARMIŞ..."
BUNU BİR JELATİN YIĞININA DÖNÜŞTÜREYİM!
TANRIM! GEZEGENDE OTURANLAR, BANA IŞINLA SESLENİYORLAR. HEM DE ANA DİLİM VALERONCA...
BENİ GEZEGENLERİNE DAVET EDİYORLAR.
"AMA VARTOKS BU KARŞILAMA TÖRENİNE HİÇ DE HAZIRLIKLI DEĞİLDİ..."
SELAM VARTOKS! DÜNYAMIZIN KURTARICISI!..
HOŞGELDİN VARTOKS! GELMESİ İÇİN DUA ETTİĞİMİZ KAHRAMAN!
GEZEGENİMİZ TİNOLADA UZUN YILLAR KALMANI DİLERİZ...

"SANKİ İLAHİ GÜÇLER İŞBİRLİĞİ YAPARAK VARTOKS'UN ARZUSUNU YERİNE GETİRMİŞLERDİ."

"VARTOKS DAHA YERLEŞMEDEN KENDİNİ SORUNLARIN ARASINDA BULMUŞTU..."

"BİR FELAKETİ ÖNLERKEN DİĞER BİR FELAKET ORTAYA ÇIKIYORDU. AMA...."

"..VARTOKS, BUNLARIN HEPSİNE GÖĞÜS GERDİ."

"SONUNDA ARADIĞINI BULMUŞTU. BU, KENDİSİNE ŞİDDETLE İHTİYACI OLAN BİR GEZEGENDİ..."

YARDIMA MUHTAÇ İNSANLARA İYİLİK YAPTIĞINA İNANIYORDU.

İŞTE, VARTOKS BURADAN AYRILMADAN ÖNCE BANA BUNLARI ANLATTI.

STİV AYTIRKEN SEN BURADA BULUN KLARK. BEN YALNIZ KALMAK İSTİYORUM.

OLDU LANA. ANLADIM.

VARTOKS'UN ONA ÇOK ŞEY İFADE ETTİĞİ BELLİ.

KEŞKE LANA'YA VARTOKS'UN ONUNLA DAHA ÇOK BERABER OLMAK İSTEDİĞİNİ....

...AMA TİNOLALILARIN KENDİSİNİ ZORLA GÖTÜRECEĞİNİ BİLDİĞİNDEN AYRILDIĞINI SÖYLEYEBİLSEM.

SÜPERMEN NELER SÖYLÜYOR BÖYLE?. YOKSA HAYAL Mİ GÖRMEYE BAŞLADI?..

DAHA SONRA...

TAK TAK

TAMAM, GELİYORUM!

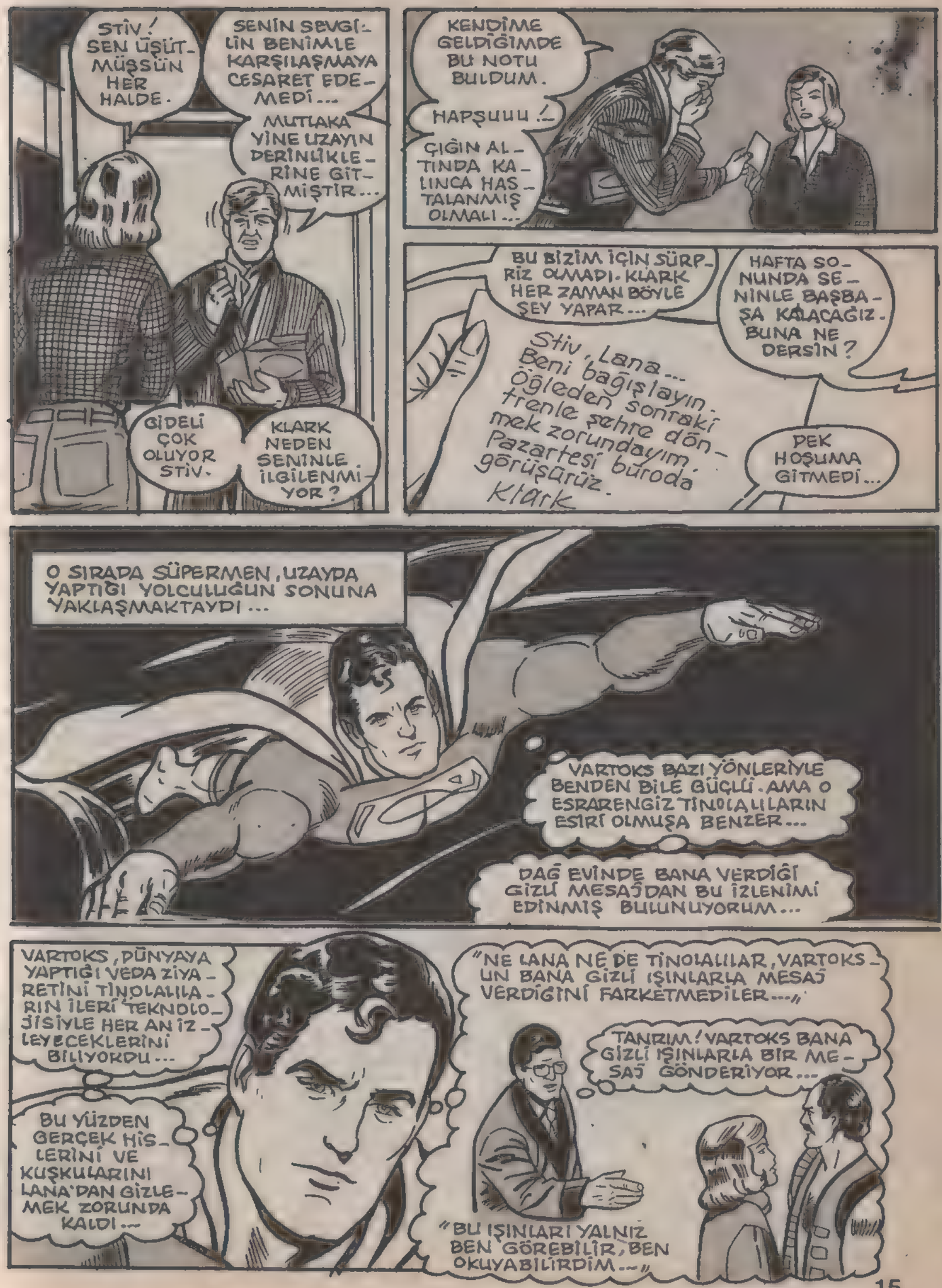
STİV! SEN ÜŞÜTMÜŞSÜN HER HALDE.
SENİN SEVGİLİN BENİMLE KARŞILAŞMAYA CESARET EDEMEDİ...
MUTLAKA YİNE UZAYIN DERİNLİKLERİNE GİTMİŞTİR...
GİDELİ ÇOK OLUYOR STİV.
KLARK NEDEN SENİNLE İLGİLENMİYOR?
KENDİME GELDİĞİMDE BU NOTU BULDUM.
HAPŞUUU!..
ÇIĞIN ALTINDA KALINCA HASTALANMIŞ OLMALI...
BU BİZİM İÇİN SÜRPRİZ OLMADI. KLARK HER ZAMAN BÖYLE ŞEY YAPAR...
HAFTA SONUNDA SENİNLE BAŞBAŞA KALACAĞIZ. BUNA NE DERSİN?
Stiv, Lana... Beni bağışlayın. Öğleden sonraki trenle şehre dönmek zorundayım. Pazartesi burada görüşürüz. Klark
PEK HOŞUMA GİTMEDİ...
O SIRADA SÜPERMEN, UZAYDA YAPTIĞI YOLCULUĞUN SONUNA YAKLAŞMAKTAYDI...
VARTOKS BAZI YÖNLERİYLE BENDEN BİLE GÜÇLÜ. AMA O ESRARENGİZ TİNOLALILARIN ESİRİ OLMUŞA BENZER...
DAĞ EVİNDE BANA VERDİĞİ GİZLİ MESAJDAN BU İZLENİMİ EDİNMİŞ BULUNUYORUM...
VARTOKS, DÜNYAYA YAPTIĞI VEDA ZİYARETİNİ TİNOLALILARIN İLERİ TEKNOLOJİSİYLE HER AN İZLEYECEKLERİNİ BİLİYORDU...
BU YÜZDEN GERÇEK HİSLERİNİ VE KUŞKULARINI LANA'DAN GİZLEMEK ZORUNDA KALDI...
"NE LANA NE DE TİNOLALILAR, VARTOKS'UN BANA GİZLİ IŞINLARLA MESAJ VERDİĞİNİ FARKETMEDİLER..."
TANRIM! VARTOKS BANA GİZLİ IŞINLARLA BİR MESAJ GÖNDERİYOR...
"BU IŞINLARI YALNIZ BEN GÖREBİLİR, BEN OKUYABİLİRDİM..."

"VARTOKS'UN GİZLİ MESAJI, LANA'YA ANLATTIĞI GÜZEL ŞEYLERDEN ÇOK FARKLIYDI..."

YARDIMINA İHTİYACIM VAR SÜPERMEN. ÇOK ZOR DURUMDAYIM.

BANA İHTİYACI OLAN BİR IRKA YARDIM ETTİĞİMİ SANIYORDUM. AMA ASLINDA ESRARENGİZ BİR OYUNA ALET OLMUŞUM.

"BU DEHŞET VERİCİ GERÇEĞİ TİNOLANIN ISSIZ BÖLGELERİNDE DOLAŞIRKEN TESADÜFEN ÖĞRENDİM..."

ŞU KAYANIN ARDINDAN ŞARKI SESLERİ GELİYOR...

"GÖRDÜKLERİM, İNANILIR GİBİ DEĞİLDİ. BİRKAÇ TİNOLALI BURAYA GELMİŞ, MÜTHİŞ BİR GÜÇ GÖSTERİSİ YAPIYORLARDI..."

VAY CANINA! BUNLAR SÖYLEDİKLERİ GARİP ŞARKILARLA BU KORKUNÇ CANAVARLARI ÇAĞIRABİLİYORLAR.

"GÖRDÜĞÜM ŞEYLERİN ALTINDA YATAN GERÇEĞİ YAVAŞ YAVAŞ ANLAMAYA BAŞLAMIŞTIM..."

BURAYA GELDİĞİMDENBERİ BAŞETMEYE UĞRAŞTIĞIM FELAKETLERİ TİNOLALILAR YARATIYORMUŞ...

"GÖRÜNÜŞE GÖRE TİNOLALILAR, SANDIĞIMDAN ÇOK GELİŞMİŞ VE GÜÇLÜ YARATIKLARDI. AMA BENİ ALDATMIŞLARDI. ALDATMALARININ SEBEBİ NEYDİ?.."

BENDEN NE İSTİYORLAR?. NEDEN BANA İHTİYAÇ DUYDUKLARINI SÖYLEDİLER?.

VARTOKS, TİNOLALILARIN, İSTERLERSE KENDİSİNİ, SİHİRLİ GÜÇLERİYLE GEZEGENDE TUTACAKLARINA İNANMIŞ...
BU YÜZDEN ONLARA, DOSTLARINA VEDA ETMEK ÜZERE DÜNYAYA GİTTİĞİNİ SÖYLEDİ.
VARTOKS GİZLİ MESAJINDA BANA TİNOLA'NIN YERİNİ SÖYLEDİ...
İŞTE TİNOLA!
BURAYI BULMAKLA HENÜZ İŞE BAŞLADIM.
TİNOLALILAR, SÜPERMEN'İ GÖRMÜŞTÜ...
ÇOK GARİP RUHLU!.. VARTOKS'UN BURAYA DÖNMESİNDEN AZ SONRA SÜPER GÜÇLÜ BAŞKA BİR KİŞİ DAHA GEZEGENİMİZE GELDİ... BAK!..
TALİHSİZ BİR RASLANTI...
BÖYLE KRİTİK BİR ZAMANDA DIŞARDAN İŞİMİZE KARIŞILMASINI İSTEMEYİZ. KİMLİĞİ BELİRSİZ BU KİŞİYE NE YAPALIM?
ŞİMDİLİK BİR ŞEY YAPMAYALIM. İŞİ VARTOKS'A BIRAKALIM. BUNU O HALLETSİN!
NE DE OLSA VARTOKS, IRKIMIZIN KORUYUCUSU DEĞİL Mİ?
EĞER, BU YABACI BİR DÜŞMANSA, KAHRAMANIMIZIN ONA KARŞI DÖĞÜŞMESİNİ SEYRETMEK İLGİNÇ OLUR.
İŞİ OLURUNA BIRAKALIM.
DÜNYALI SÜPERMEN!
BENİM BÖLGEME NASIL GİREBİLİRSİN?!

YOLUMA ÇIKARSAN SENİ MAHVEDECEĞİMİ SÖYLEMİŞTİM.
SÖYLEMEKLE YAPMAK ARASINDA ÇOK FARK VARDIR DOSTUM!..
BEN BU KADAR YOLU, SANA YENİLMEK....
-İÇİN GELMEDİM!..
UUFF!
KRİPTON'A ÖZGÜ GÜÇLERİNLE BAŞKA GEZEGENLERE HÜKMEDEBİLİRSİN. AMA VAHŞİCE DAVRANIŞLARINA TİNOLA'DA İZİN VERMEM!..
TANRIM! PELERİNİM!
EVET. PELERİNİN, SENİ SERSEM EDECEK!
NE ZAMAN KARŞILAŞSAK, O BAŞ BELASI ÜSTÜN GÜÇLERİNLE BENİ HAZIRLIKSIZ YAKALIYORSUN...
SANA ÖZEL YETENEKLERİMDEN BİRİNİ DAHA GÖSTEREYİM... İŞTE!..
UZAKTAN KONTROLLU YUMRUĞUM!
WHOMP
OOOF!

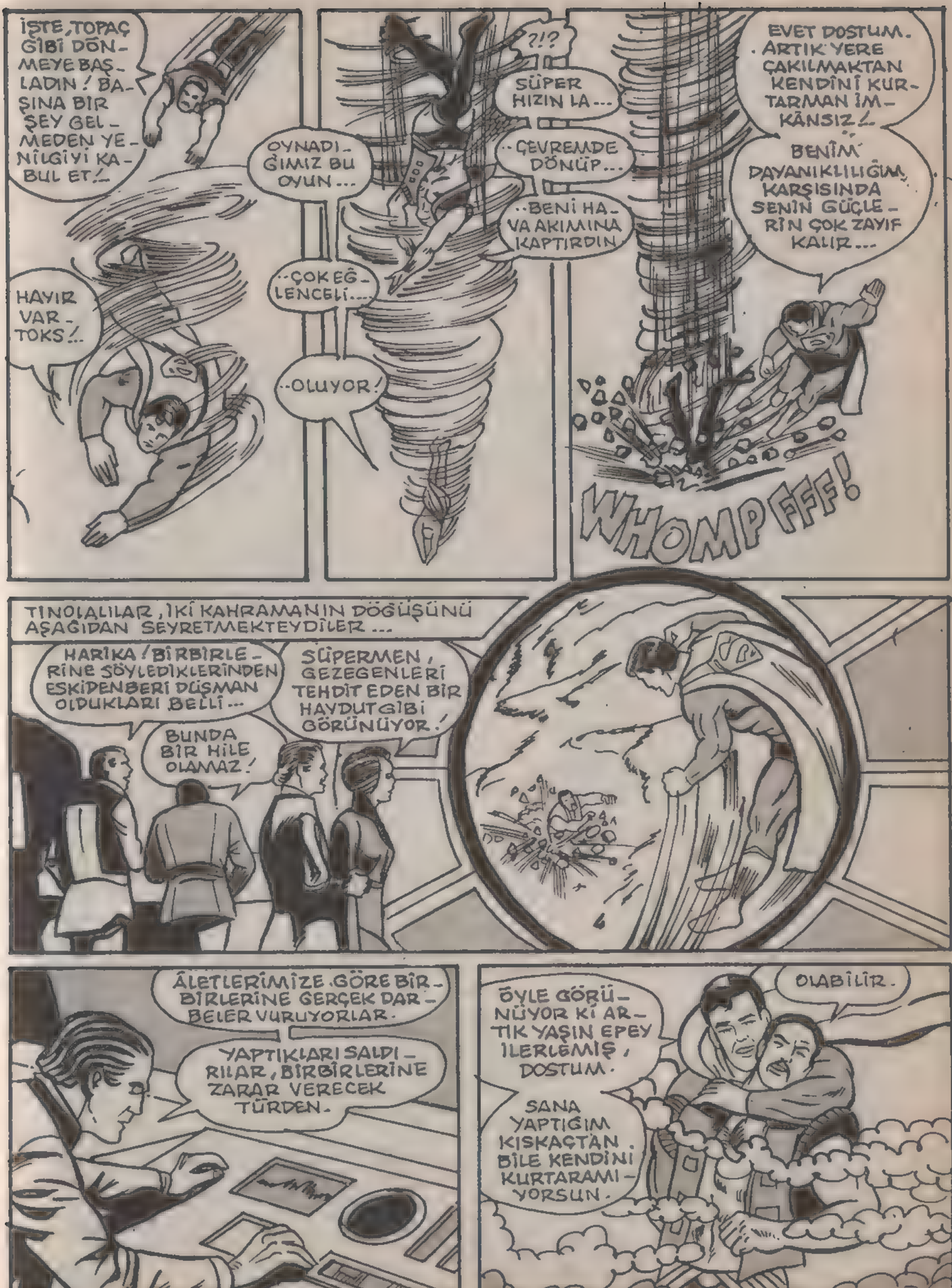
İŞTE, TOPAÇ GİBİ DÖNMEYE BAŞLADIN! BAŞINA BİR ŞEY GELMEDEN YENİLGİYİ KABUL ET!
HAYIR VAR-TOKS!..
OYNADIĞIMIZ BU OYUN...
..ÇOK EĞLENCELİ...
..OLUYOR!
?!?
SÜPER HIZINLA...
..ÇEVREMDE DÖNÜP...
..BENİ HAVA AKIMINA KAPTIRDIN
EVET DOSTUM. ARTIK YERE ÇAKILMAKTAN KENDİNİ KURTARMAN İMKÂNSIZ!
BENİM DAYANIKLILIĞIM KARŞISINDA SENİN GÜÇLERİN ÇOK ZAYIF KALIR...
WHOMPFFF!
TINOLALILAR, İKİ KAHRAMANIN DÖĞÜŞÜNÜ AŞAĞIDAN SEYRETMEKTEYDİLER...
HARİKA! BİRBİRLERİNE SÖYLEDİKLERİNDEN ESKİDENBERİ DÜŞMAN OLDUKLARI BELLİ...
BUNDA BİR HİLE OLAMAZ!
SÜPERMEN, GEZEGENLERİ TEHDİT EDEN BİR HAYDUT GİBİ GÖRÜNÜYOR!
ÂLETLERİMİZE GÖRE BİRBİRLERİNE GERÇEK DARBELER VURUYORLAR.
YAPTIKLARI SALDIRILAR, BİRBİRLERİNE ZARAR VERECEK TÜRDEN.
ÖYLE GÖRÜNÜYOR Kİ ARTIK YAŞIN EPEY İLERLEMİŞ, DOSTUM.
SANA YAPTIĞIM KISKAÇTAN BİLE KENDİNİ KURTARAMIYORSUN.
OLABİLİR.

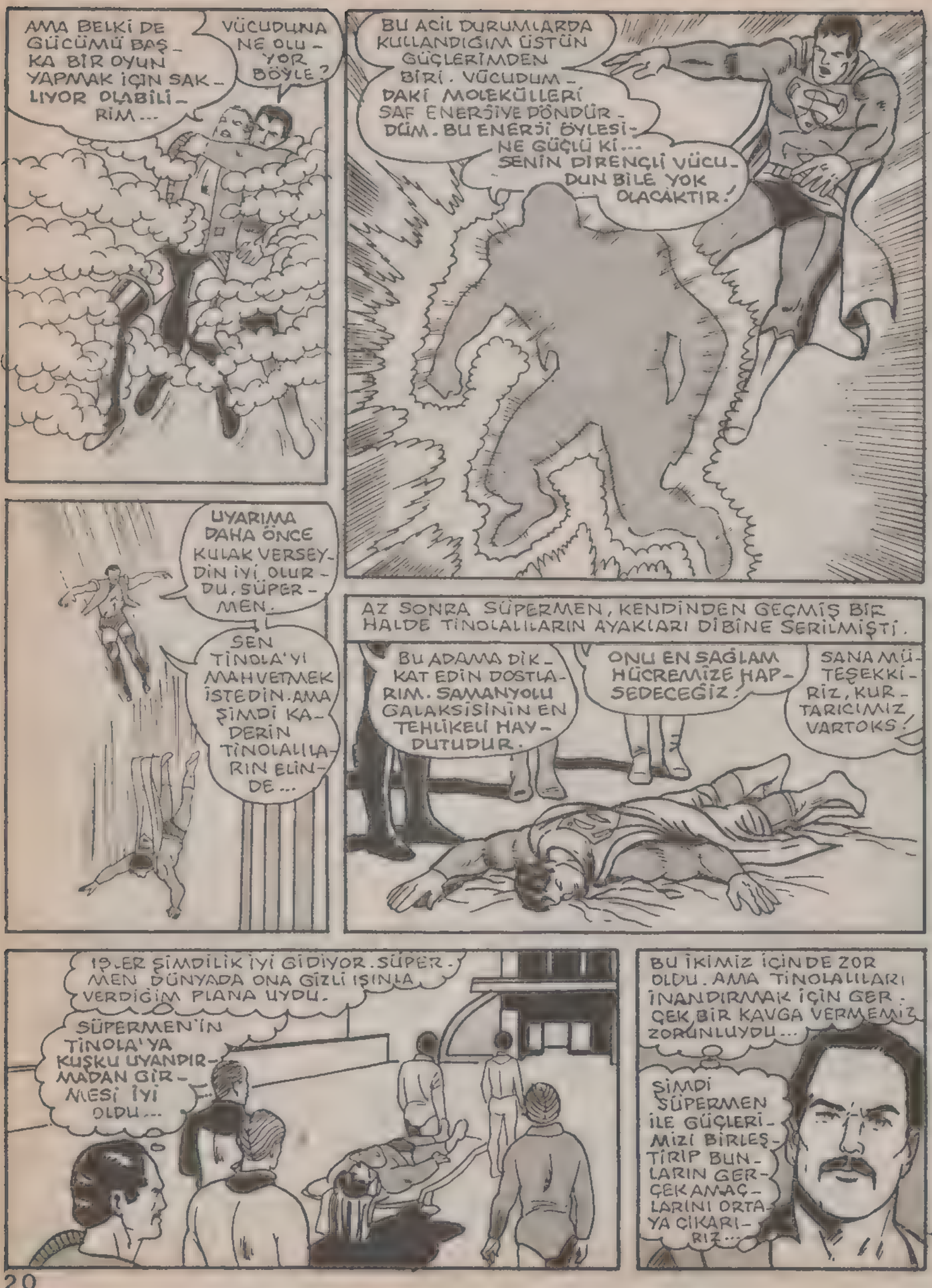
AMA BELKİ DE GÜCÜMÜ BAŞKA BİR OYUN YAPMAK İÇİN SAKLIYOR OLABİLİRİM...
VÜCUDUNA NE OLUYOR BÖYLE?
BU ACİL DURUMLARDA KULLANDIĞIM ÜSTÜN GÜÇLERİMDEN BİRİ. VÜCUDUMDAKİ MOLEKÜLLERİ SAF ENERJİYE DÖNDÜRDÜM. BU ENERJİ ÖYLESİNE GÜÇLÜ Kİ... SENİN DİRENÇLİ VÜCUDUN BİLE YOK OLACAKTIR!
UYARIMA DAHA ÖNCE KULAK VERSEYDİN İYİ OLURDU, SÜPERMEN.
SEN TİNOLA'YI MAHVETMEK İSTEDİN. AMA ŞİMDİ KADERİN TİNOLALILARIN ELİNDE...
AZ SONRA SÜPERMEN, KENDİNDEN GEÇMİŞ BİR HALDE TİNOLALILARIN AYAKLARI DİBİNE SERİLMİŞTİ.
BU ADAMA DİKKAT EDİN DOSTLARIM. SAMANYOLU GALAKSİSİNİN EN TEHLİKELİ HAYDUTUDUR.
ONU EN SAĞLAM HÜCREMİZE HAPSEDECEĞİZ!
SANA MÜTEŞEKKİRİZ, KURTARICIMIZ VARTOKS!
İŞLER ŞİMDİLİK İYİ GİDİYOR. SÜPERMEN DÜNYADA ONA GİZLİ IŞINLA VERDİĞİM PLANA UYDU.
SÜPERMEN'İN TİNOLA'YA KUŞKU UYANDIRMADAN GİRMESİ İYİ OLDU...
BU İKİMİZ İÇİNDE ZOR OLDU. AMA TİNOLALILARI İNANDIRMAK İÇİN GERÇEK BİR KAVGA VERMEMİZ ZORUNLUYDU...
ŞİMDİ SÜPERMEN İLE GÜÇLERİMİZİ BİRLEŞTİRİP BUNLARIN GERÇEK AMAÇLARINI ORTAYA ÇIKARIRIZ...

BİRİNCİ BÖLÜM SONU

Vartoks'a OYUN!

İKİNCİ BÖLÜM

BİR PAZARTESİ GÜNÜ METROPOLİS KENTİNE BARDAKTAN BOŞANIRCASINA YAĞMUR YAĞIYORDU.. VE GALAKSİ HABER MERKEZİ BİNASINDA..

KLARK DA HERKES GİBİ ARASIRA HASTALANABİLİR, LOİS!

MAMMOTH DAĞINDA LANA LANG VE STİV LOMBARD İLE BİRLİKTE GEÇİRDİĞİ HAFTA SONU TATİLİNİN MAHMURLUĞUNDAN KURTULAMADI HERHALDE!

EĞER EVDE HASTA YATIYORSA, NEDEN TELEFONA CEVAP VERMİYOR?

EĞER BAŞKA BİR YERDEYSE.. NEDEN BİZİ ARAYIP DURUMU BİLDİRMİYOR?

BELKİ DE BAŞKA BİR İŞ TEKLİFİ ALMIŞTIR VE BUNU BİZE SÖYLEMEĞE CESARET EDEMİYORDUR!

CLARK KENT

ÇOK GARİP, JAMES OLSEN!

SEN KLARK'I YETİŞKİN BİR KİŞİ GİBİ GÖRÜYORSUN.. BEN İSE KENDİMİ ONA KARŞI SEFKATLİ BİR ANNE GİBİ HİSSEDİYORUM!

ONUN BAŞINA BİR ŞEY GELMESİNDEN ENDİŞE EDİYORUM...

O SIRADA GALAKSİ BİNASININ BAŞKA BİR YERİNDE, LANA LANG DÜŞÜNCELERE DALMIŞTIR.. VE TEK BİR ADAMI ARZULAMAKTADIR.

VARTOKS!

BU GÜNLERDE SENDEN BAŞKA HİÇBİR ŞEYİ DÜŞÜNEMİYORUM. KALBİM YALNIZ SENİN İÇİN ÇARPIYOR!

GENÇ KIZLIĞIMDA SÜPERMEN'E AŞIK OLMUŞTUM.. DAHA SONRA ONU LOİS LANE'YE KAPTIRDIM. AMA BU OLAYDAN BİR DERS ALMADIM!

BAŞKA BİR GEZEGENDEN GELEN BİR SÜPER KAHRAMAN KARŞIMA ÇIKINCA, ONA DA AŞIK OLDUM. AMA O BU DÜNYA'YI YAŞANACAK DEĞİL DE, ZİYARET YERİ OLARAK GÖRÜYORDU.

KAYAK YAPMAK İÇİN MAMMOTH DAĞINA GİTTİĞİMDE, VARTOKS'U GÖRÜNCE ÇOK SEVİNMİŞTİM.

...AMA O BANA SADECE BİRKAÇ SAAT BERABER OLABİLECEĞİMİZİ SÖYLEDİĞİNDE ÇOK HÜZÜNLENDİM..

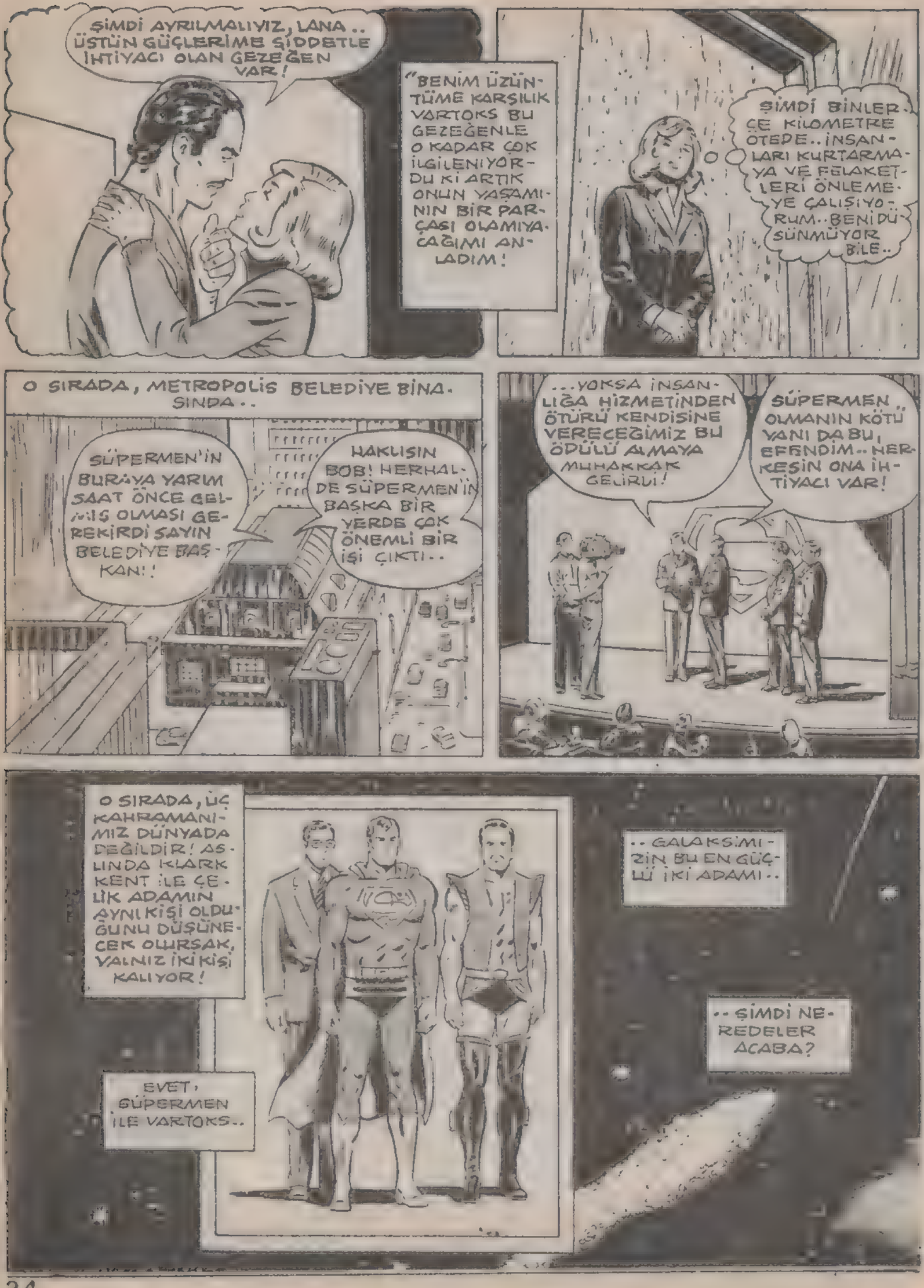
ŞİMDİ AYRILMALIYIZ, LANA.. ÜSTÜN GÜÇLERİME ŞİDDETLE İHTİYACI OLAN GEZEGEN VAR!
"BENİM ÜZÜNTÜME KARŞILIK VARTOKS BU GEZEGENLE O KADAR ÇOK İLGİLENİYORDU Kİ ARTIK ONUN YAŞAMININ BİR PARÇASI OLAMIYACAĞIMI ANLADIM!
ŞİMDİ BİNLERCE KİLOMETRE ÖTEDE.. İNSANLARI KURTARMAYA VE FELAKETLERİ ÖNLEMEYE ÇALIŞIYORUM.. BENİ DÜŞÜNMÜYOR BİLE..
O SIRADA, METROPOLİS BELEDİYE BİNASINDA..
SÜPERMEN'İN BURAYA YARIM SAAT ÖNCE GELMİŞ OLMASI GEREKİRDİ SAYIN BELEDİYE BAŞKAN!
HAKLISIN BOB! HERHALDE SÜPERMEN'İN BAŞKA BİR YERDE ÇOK ÖNEMLİ BİR İŞİ ÇIKTI..
...YOKSA İNSANLIĞA HİZMETİNDEN ÖTÜRÜ KENDİSİNE VERECEĞİMİZ BU ÖDÜLÜ ALMAYA MUHAKKAK GELİRDİ!
SÜPERMEN OLMANIN KÖTÜ YANI DA BU, EFENDİM.. HERKESİN ONA İHTİYACI VAR!
O SIRADA, ÜÇ KAHRAMANIMIZ DÜNYADA DEĞİLDİR! ASLINDA KLARK KENT İLE ÇELİK ADAMIN AYNI KİŞİ OLDUĞUNU DÜŞÜNECEK OLURSAK, YALNIZ İKİ KİŞİ KALIYOR!
EVET, SÜPERMEN İLE VARTOKS..
..GALAKSİMİZİN BU EN GÜÇLÜ İKİ ADAMI..
..ŞİMDİ NEREDELER ACABA?

KAHRAMANLARIMIZ TİNOLA ADLI BİR GEZEGENDEDİR!
ÜSTÜN GÜÇLERİ OLAN VARTOKS İLE SÜPER GÜÇLERE SAHİP SÜPERMEN'İ KONUK EDEN ...
ŞU FELAKETİ ÖNLEMELİYİM.
..BU GEZEGEN ÇOK GELİŞMİŞ BİR YERDİR..
İTİCİ ROKETLERİ İYİ ÇALIŞMAYAN BİR HAVA OTOBÜSÜ KULEYE ÇARPMAK ÜZERE!
ARACI ANİDEN DURDURMAMALIYIM..SARSINTI İÇERDEKİ YOLCULARIN YARALANMASINA YOL AÇABİLİR!
KAZAYI BAŞKA BİR ŞEKİLDE ÖNLEMELİYİM...
..KULENİN BİR PARÇASINI YERİNDEN ÇIKARTAYIM.
ÜSTÜN GÜCÜMÜ KULLANARAK, ARACIN ÇARPMAK ÜZERE OLDUĞU BÖLÜMÜ YERİNDEN ÇIKARTTIM..
VE GÖRÜNMEZ KUVVETİMLE DESTEK YAPARAK KULENİN YIKILMASINI ÖNLEDİM.
..BÖYLECE OTOBÜSÜN GEÇEBİLECEĞİ KADAR BİR YER AÇILMIŞ OLDU!

AZ SONRA, VARTOKS KULEYİ YENİDEN ESKİ HALİNE GETİRİR...

SELÂM VARTOKS! GEZEGENİMİZİN KORUYUCUSU BÜYÜK KAHRAMAN!

VARTOKS BÜYÜK BİR FELAKETİ DAHA ÖNLEDİ!

BUGÜN ÖNÜNE GEÇTİĞİM ÜÇÜNCÜ FELAKET OLUYOR BU!

HERHALDE YAPTIKLARIMI TAKDİR EDİYORLARDIR.. AMA BANA ÖYLE GELİYORKİ TİNOLA'YA GELDİĞİMDEN BERİ

..ÖNLEDİĞİM TÜM BU FELAKETLER KASTEN YARATILDI!

VARTOKS BİRKAÇ GÜN ÖNCE GİZLİCE TANIK OLDUĞU TÜYLER ÜRPERTİCİ BİR MANZARAYI HATIRLAR..

KRRYYMA!

HOLORM!

JUYYORR!

TİNOLALILAR GARİP ŞARKILAR SÖYLEYİP BÜYÜ YAPARAK İSTEDİKLERİ FELAKETİ YARATABİLİYORLAR!

BÖYLE KORKUNÇ BİR GÜCE SAHİP OLDUKLARI HALDE, NEDEN BİR KAHRAMANA İHTİYAÇ DUYSUNLAR.

BUNUN CEVABINI BULAMADIM.. VE TİNOLALILARA DÜNYADAKİ BAZI DOSTLARIMI ZİYARET EDECEĞİMİ SÖYLEYEREK, BURADAN AYRILDIM!

AMA GEZİMİN ASIL AMACI DOSTUM SÜPERMEN'DEN GİZLİCE YARDIM İSTEMEKTİ.. ONDAN BENİMLE BİRLİKTE...

BURAYA GELMESİNİ VE TİNOLALARIN NEDEN BANA İHTİYAÇ DUYDUKLARINI ORTAYA ÇIKARMASINI İSTEDİM.

ŞU ANDA GÖRDÜĞÜNÜZ BU GARİP YAPI TİNOLA GEZEGENİNİN BAŞKENTİNDE BULUNMAKTADIR!

SON DERECE İLERİ BİR TEKNOLOJİ İLE BİR GECEDE İNŞA EDİLEN BU YAPI TEK BİR KİŞİYİ HAPSETMEK..

..AMACIYLA YAPILMIŞTIR!

KÜRE BİÇİMİNDEKİ BU HAPİSHANE ÇOK GÜÇLÜ VE ELASTİKİ ALAŞIMDAN YAPILMIŞ.. VE HERTÜRLÜ ENERJİYİ EMEN BİR SIVININ İÇİNE KONULMUŞ!

KAÇMAK İÇİN HERTÜRLÜ GÜCÜMÜ DENEDİM, AMA SONUÇ HEP AYNI...

BAŞARISIZLIK.

AMA KAÇMAK İÇİN BAŞKA BİR YOL DENEYEBİLİRİM.

..KÜRENİN İÇİNDE SÜPER HIZIMLA DÖNÜP AYNI ZAMANDA AĞIRLIĞIMI DA...

DEĞİŞİK YÖNLERE VERİRSEM...

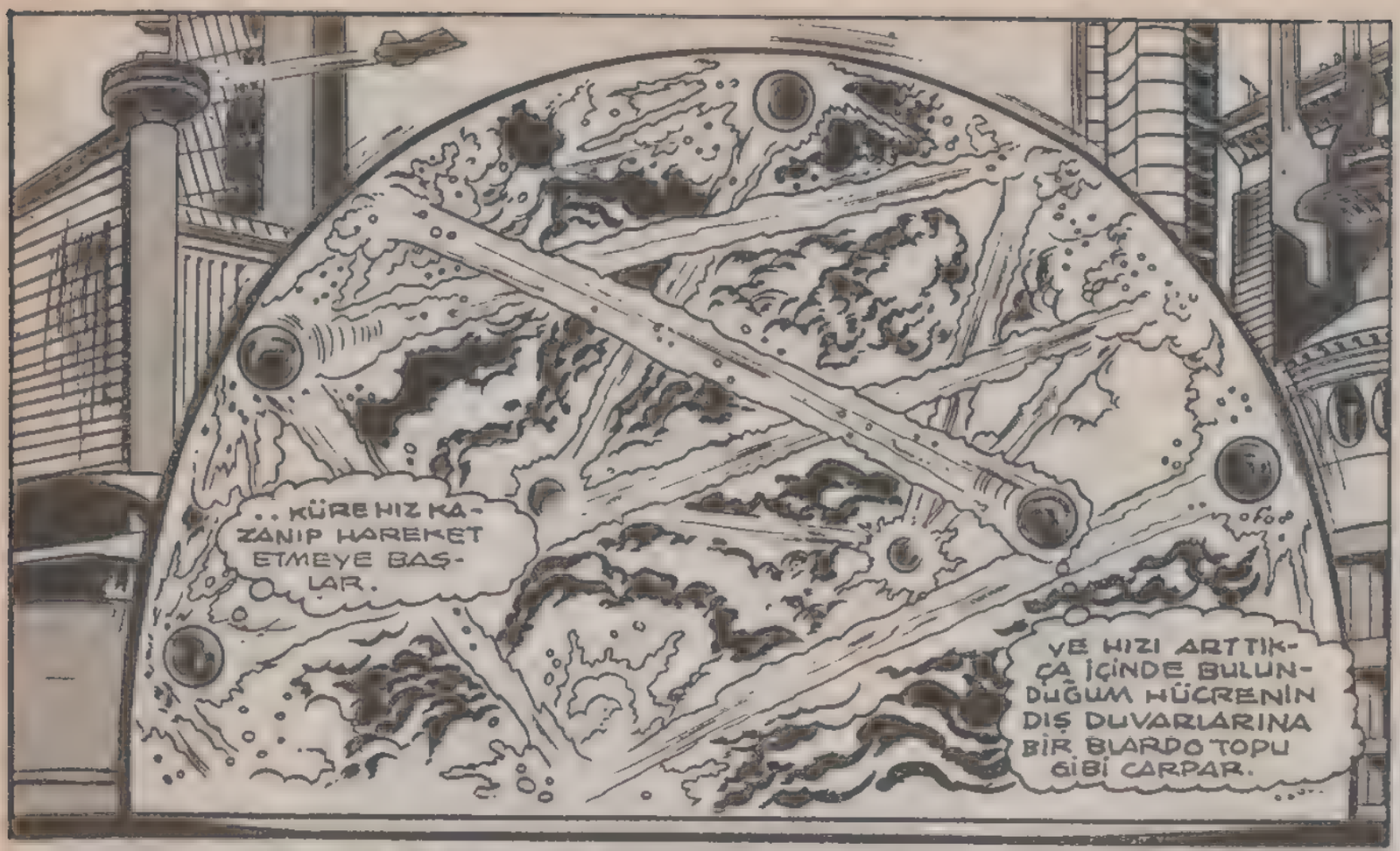

KÜRE BİR SÜRE ÇILGIN GİBİ DUVARLARA VURDUKTAN SONRA, İÇİNDE BULUNDUĞU SIVIDA HIZINI KAYBEDEREK YAVAŞLAR..

NELER OLUYOR? SÜPERMEN YABANCI BİR GEZEGENDE İÇİNE DÜŞTÜĞÜ KÖTÜ DURUMDAN NASIL KURTULACAK?

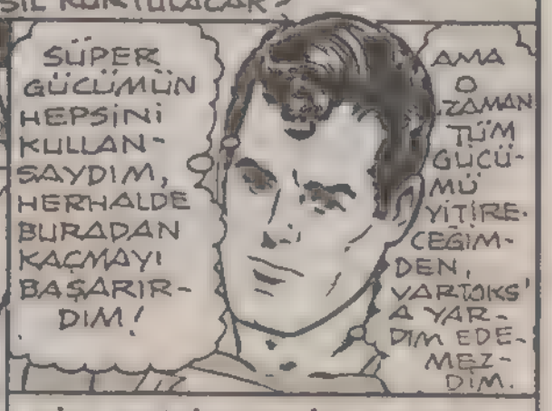

BİR AN İÇİN, ÇELİK ADAM TİNOLA'YA GELDİĞİ ...

...AMA TİNOLA'YA SALDIRMANA İZİN VEREMEM! BEN BU GEZEGENİ VE İNSANLARINI KORUMAYA AND İÇTİM!

ÖYLEYSE.. BU SÖZÜNÜ YERİNE GETİREMİYECEKSİN, DOSTUM!

VARTOKS DÜNYAYA GELDİĞİNDE, GİZLİ BİR MESAJLA BENDEN YARDIM İSTEMİŞTİ.

TİNOLALILARIN KENDİSİNİ İZLEDİĞİNİ BİLİYORDU EĞER KENDİ ARZUSUYLA GERİ DÖNMEZSE, ONU ZORLA TİNOLA'YA GÖTÜRECEKLERİNİN DE BİLİNCİNDEYDİ.

VARTOKS'UN PLÂNINA GÖRE, BENİM TİNOLA'YA ONA YARDIM ETMEK İÇİN GELDİĞİMİ TİNOLALILAR BİLMEYECEKTİ.

WHOMP

"BU PLÂNA GÖRE, BEN DE ESKİDEN BERİ VARTOKS'UN BAŞ DÜŞMANI OLAN KÖTÜ BİR ADAM ROLÜNÜ OYNAYACAKTIM!

"TİNOLALILARIN OYNADIĞIMIZ OYUNA İNANMASI İÇİN, VARTOKS İLE BEN BÜYÜK BİR KAVGA SAHNELEDİK.

SANA YAPTIĞIM UYARILARA DAHA ÖNCE KULAK VERMELİYDİN, SÜPERMEN.

BU KAVGAYI BEN KAYBETTİM VE YERE SERİLDİM!

CESUR KORUYUCUNUZ VARTOKS BİZİ YİNE KURTARDI!

BU ŞEYTAN SÜPERMEN'E DİKKAT EDİN, DOSTLARIM! ONU ÇOK GÜVENLİ YERE HAPSETMENİZİ ÖNERİYORUM.

"BU HEM VARTOKS'UN HEM DE BENİM İSTEDİĞİM BİRŞEYDİ.

KAÇMA NUMARASINI DA BİTİRDİĞİME GÖRE, ŞİMDİ GERÇEK GÖREVİME DÖNÜP ÇEVREYİ GÖZETLEYEYİM.

ŞANSIM VARMIŞ Kİ İÇİNDE HAPSOLDUĞUM SIVI X IŞINIMI VE SÜPER DUYMA GÜCÜMÜ KULLANMAMA ENGEL OLMUYOR!

TABİÎ TİNOLALILAR DA BENİM BÖYLE ÜSTÜN YETENEKLERE SAHİP OLDUĞUMU TAHMİN EDEMEZLER.
VAY CANINA! SÜPER GÖRÜŞÜMÜ GÖRE, BİR YÜKSEK ŞURA TOPLANTISI YAPILIYOR!
MOKSUMBRA SABIRSIZLANIYOR! RUHU!
AÇLIĞI GİTTİKÇE ARTIYOR VE HİDDETTEN ALEV GİBİ PARLIYOR!
ÜMİT EDELİM Kİ MUHTEŞEM MOKSUMBRA BİRAZ DAHA SABIRLI OLABİLİRSİN/
AKSİ HALDE SONUMUZ ÇOK KORKUNÇ OLUR..
..EĞER KURBANIMIZI ZAMANINDA SEÇEMEZ VE ONA YETERİ KADAR KOZMİK IŞIN VERİP İLÂHIMIZA SUNAMAZSAK...
..MOKSUMBRA SUNDUĞUMUZ KURBANI REDDEDER.. VE BİZİ TERKEDER!
VE MOKSUMBRA'NIN KUTSAL IŞINI ÜZERİMİZDE OLMAYINCA, TÜM SİHİRLİ GÜÇLERİMİZİ KAYBEDERİZ!
EĞER VARTOKS İLÂHIMIZIN HOŞUNA GİTMEZSE, ONUN YERİNE ARAMIZDA BULUNAN DİĞER SÜPER YARATIĞI KULLANA BİLİR MİYİZ?
HAYIR! YAPTIĞIMIZ ARAŞTIRMALARA GÖRE SÜPERMEN'İN GÜÇLERİ VARTOKS'UN GÜÇLERİNDEN TAMAMEN FARKLI BİR NİTELİKTE!
SÜPERMEN'E NE KADAR KOZMİK IŞIN VERİRSEK VERELİM, İLAHIMIZ ONU YEMEK İSTEMEZ!
AMAN TANRIM! DUYDUĞUM BU SÖZLER GERÇEK Mİ?
VARTOKS İLE BENDEN, SANKİ TANRIYA KURBAN EDİLECEK KUZUYMUŞUZ GİBİ BAKIYORLARI

ÇELİK ADAM SÜPER GÖRÜŞÜYLE VARTOKS'U ARAR VE BULUR...
İŞTE ORADA.. YİNE BİR KAHRAMANLIK PEŞİNDE!
KORKTUĞUM BAŞIMA GELDİ! KIZIL-ÖTESİ IŞINIMLA VARTOKS'UN VÜCUDUNA GÖRÜNMEYEN KOZMİK IŞINLAR GÖNDERDİKLERİNİ GÖRDÜM.
DEMEKKİ TİNOLALILAR VARTOKS'UN ÜSTÜN GÜÇLERİNİ SÜREKLİ OLARAK KULLANMASINI İSTİYORLARMIŞ..
..VE BUNU SAĞLAMAK İÇİN SİHİRLİ ŞARKILARIYLA FELAKET YARATIYORLARMIŞ..
..BÖYLECE HER ZAMAN TEHLİKELERİ ÖNLEMEK İÇİN UĞRAŞAN VARTOKS, TİNOLALILARIN KENDİSİNE KOZMİK IŞIN GÖNDERDİKLERİNİ FARKEDEMİYECEKDİ!
VÜCUDUNU ENERJİYLE YÜKLEYİP, ONU MOKSUMBRA'YA SUNACAKLARDI!
ARTIK BURADA BEKLEMEM GEREKSİZ!
ŞİMDİ BU DEV TOPU KIRMAK İÇİN TÜM GÜCÜMÜ SONUNA KADAR HARCIYACAĞIM!
BURADAN KURTULMALI VE VARTOKS'A İLAHLARA KURBAN EDİLECEĞİNİ SÖYLEMELİYİM!
O SIRADA TİNOLALILARIN KONTROL ODASINDA..
BAK.. SÜPERMEN YİNE KAÇMAYA ÇALIŞIYOR.. AMA BU KEZ ESKİSİNDEN DAHA GÜÇLÜ!
DUVARLARA VURARAK KÜRE BİÇİMİNDEKİ HÜCREYİ PARÇALAMAYA ÇALIŞIYOR...

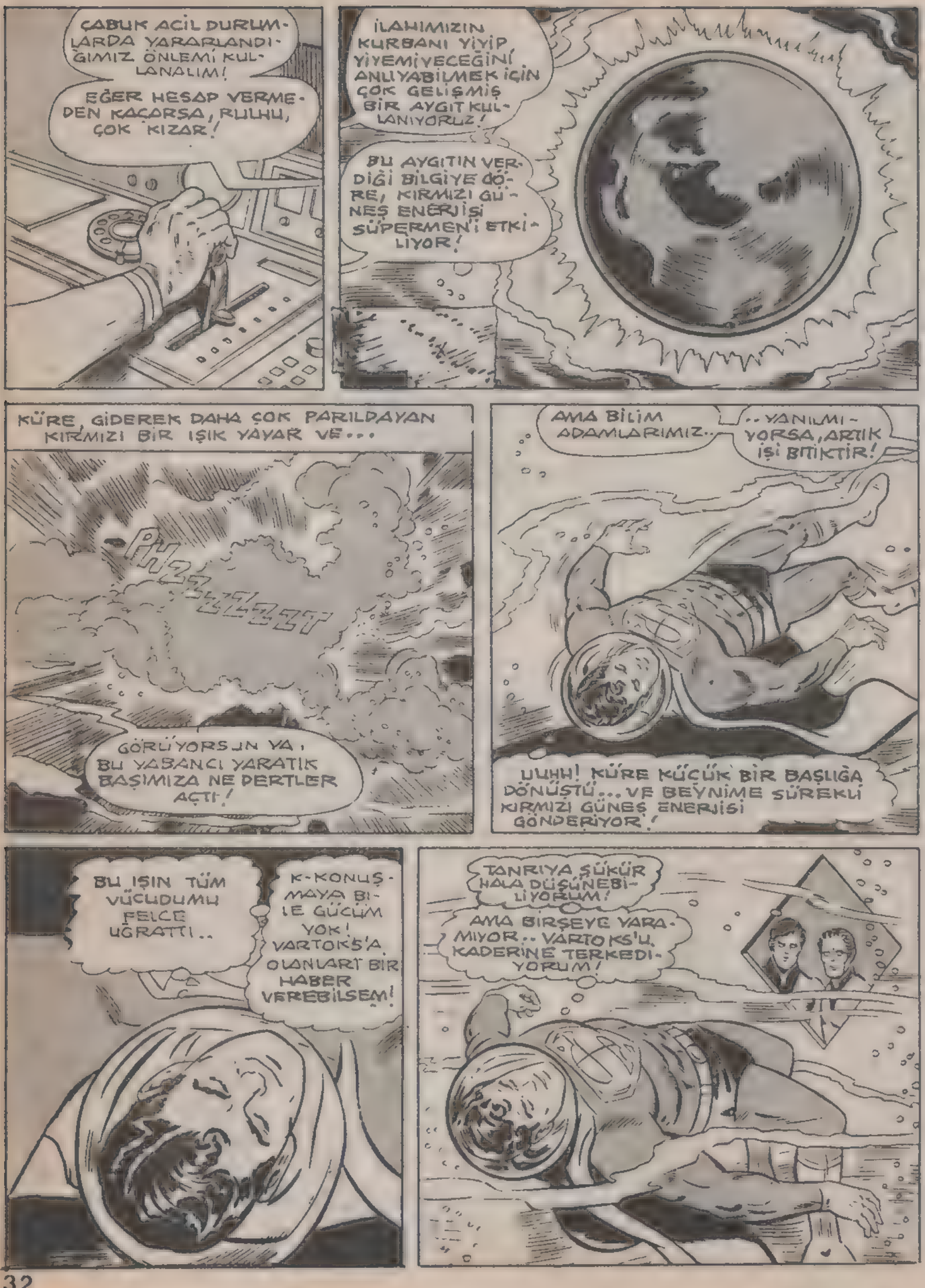
ÇABUK ACİL DURUMLARDA YARARLANDIĞIMIZ ÖNLEMİ KULLANALIM!
EĞER HESAP VERMEDEN KAÇARSA, RULHU, ÇOK KIZAR!
İLAHIMIZIN KURBANI YİYİP YİYEMİYECEĞİNİ ANLIYABİLMEK İÇİN ÇOK GELİŞMİŞ BİR AYGIT KULLANIYORUZ!
BU AYGITIN VERDİĞİ BİLGİYE GÖRE, KIRMIZI GÜNEŞ ENERJİSİ SÜPERMEN'İ ETKİLİYOR!
KÜRE, GİDEREK DAHA ÇOK PARILDAYAN KIRMIZI BİR IŞIK YAYAR VE...
GÖRÜYORSUN YA, BU YABANCI YARATIK BAŞIMIZA NE DERTLER AÇTI!
AMA BİLİM ADAMLARIMIZ...
..YANILMIYORSA, ARTIK İŞİ BİTİKTİR!
UUHH! KÜRE KÜÇÜK BİR BAŞLIĞA DÖNÜŞTÜ... VE BEYNİME SÜREKLİ KIRMIZI GÜNEŞ ENERJİSİ GÖNDERİYOR!
BU IŞIN TÜM VÜCUDUMU FELCE UĞRATTI..
K-KONUŞMAYA BİLE GÜCÜM YOK! VARTOKS'A OLANLARI BİR HABER VEREBİLSEM!
TANRIYA ŞÜKÜR HALA DÜŞÜNEBİLİYORUM!
AMA BİRŞEYE YARAMIYOR.. VARTOKS'U KADERİNE TERKEDİYORUM!

BİR SÜRE SONRA TİNOLA'DA GÜNEŞ BATARKEN BİR TÖREN HAZIRLIKLARI YAPILMAKTADIR...
...GEZEGENİMİZİN KORUYUCUSU VARTOKS'UN DA BELİRTTİĞİ GİBİ, SÜPERMEN TÜM GALAKSİYE ZARAR VEREN BİR HAYDUTTUR...
..KENTİMİZE YAPTIĞI SALDIRIYI DA DİKKATE ALARAK..
...MAHKEMEMİZ SÜPERMEN'İ ÖLÜME MAHKÛM ETMİŞTİR!
KEŞKE VARTOKS BURADA OLUP ADALETİN GERÇEKLEŞTİĞİNİ GÖRSEYDİ
..AMA O ŞİMDİ DEVRİYE GEZİYOR!
TÜM BU OLAYLAR BANA TUZAK GİBİ GÖRÜNÜYOR!
EĞER VARTOKS'U İYİ TANIYORSAM, ŞİMDİ BU GÜLÜNÇ MAHKEMEYİ İZLİYORDUR...
..VE BENİ ÖLDÜRECEKLERİ İÇİN KENDİNİ SUÇLUYORDUR. ÇÜNKÜ BENİM KÖTÜ BİR HAYDUT ROLÜNÜ OYNAMAM ONUN FİKRİYDİ!
KUŞKUSUZ VARTOKS BENİ KURTARMAYA ÇALIŞACAKTIR..TİNOLALILARIN İSTEDİĞİ DE BU HERHALDE
ROKET SENİ UZAYIN DERİNLİKLERİNE FIRLATIYOR, SÜPERMEN ORADA İLAHIMIZLA KARŞILAŞACAKSIN YANİ...
...MOKSUNIBRA'YLA!

ROKET ÇELİK ADAM'O KADAR HIZLI FIRLATIR Kİ BİRKAÇ SANİYE İÇİNDE TİNOLA ATMOSFERİNİ GEÇER VE UZAY BOŞLUĞUNA ULAŞIR...

MOKSUMBRA! BU, VARTOKS'U KURBAN ETMEYİ DÜŞÜNDÜKLERİ İLAH!

ANLADIĞIM KADARIYLA..

..MOKSUMBRA TİNOLA'YI DÜZENLİ OLARAK ZİYARET EDEN BİR TANRI.. ONUN YAYDIĞI BİR IŞIN TİNOLALILARA SİNİRLİ GÜÇLER KAZANDIRIYOR!

İŞTE.. TAM KARŞIMDA!

AMA SON ZAMANLARDA YAYDIĞI IŞIN AZALMIŞ OLMALI Kİ TİNOLALILAR VARTOKS'TAN YARARLANMAYI DÜŞÜNDÜLER.

MOKSUBRA'YA YİTİRDİĞİ ENERJİYİ TEKRAR KAZANDIRMAK İÇİN VARTOKS'U KURBAN ETMEK İSTEDİLER!

İŞTE VARTOKS BENİ KURTARMAYA GELİYOR.. TAM TİNOLALILARIN İSTEDİĞİ GİBİ!

VARTOKS ONLARIN ELİNDE OYUNCAK OLMUŞ!

ENDİŞELENME DOSTUM.. UMARIM SENİ TERKETTİĞİMİ SANMADIN!

ŞU KABUSTAN İKİMİZ BERABERCE KURTULACAĞIZ!

DUR, VARTOKS.. TUZAĞA DÜŞTÜK! KURBAN BEN DEĞİLİM, SENSİN!

NORMAL SES UZAYDA YAYILAMAZ, AMA SÜPERMEN'LE VARTOKS ULTRA-DALGA BOYUNDAN KONUŞMAKTADIR.

ŞU UĞURSUZ ALETİ KAFANDAN ÇIKARINCA YENİDEN SÜPER GÜÇLERİNE KAVUŞURSUN!
ŞİMDİ GİDELİM SONRA ANLATIRIM!
HANGİ TUZAKTAN SÖZEDİYORSUN?
AMA KAHRAMANLARIMIZ HAREKET ETMEYE FIRSAT BULAMADAN..
GÖRÜNMEZ BİR KUVVET BENİ İÇİNE ÇEKİYOR.. ÜSTÜN GÜÇLERİM İŞE YARAMIYOR.
SIKI DUR! YA İKİMİZ BİRLİKTE GİDERİZ YA DA HİÇBİRİMİZ!
UNNG' MOKSUMBRANIN KUVVETİ İKİMİZİN TOPLAM GÜCÜNDEN BİLE DAHA FAZLA!
SEN.. KENDİNİ KURTARABİLİRSEN.. KURTAR SÜPERMEN..
İÇİMİ GARİP DUYGULAR KAPLADI..
HİÇ.. BU KADAR HUZURLU.. OLMAMIŞTIM...
AMAN TANRIM! VARTOKS YAVAŞ YAVAŞ KAYBOLUYOR!
MOKSUMBRA ONUN HAYAT DOLU TÜM GÜÇLERİNİ EMMEYE BAŞLADI HERHALDE..
.. BUNUN ETKİSİYLE VARTOKS SAYIKLIYOR!
ÖVÜNDÜĞÜMÜZ TÜM GÜÇLERİMİZE RAĞMEN VARTOKS İLE BEN HİÇBİR ŞEY YAPAMIYORUZ!
KEŞKE ONUN YERİNE KURBAN BEN OLSAYDIM..
.. TABİİ ÇÖZÜM YOLUNU BULDUM!!

O SIRADA TİNOLA GEZEGENİNDE...
AHHH! MOKSUMBRA'NIN GÜÇLÜ IŞINLARINI ALINCA YENİDEN KUVVETLENMEYE BAŞLADIK!
AZ SONRA SİHİRLİ GÜÇLERİMİZE TÜMÜYLE KAVUŞACAĞIZ!
MOKSUMBRA ZİYAFETTEN HOŞLANDI HERHALDE
VARTOKS.. BENİ DİNLE!
MOKSUMBRA'NIN SENİ YİYEBİLMESİNİ SAĞLAMAK İÇİN, TİNOLALILAR SANA KOZMİK IŞIN VERDİLER!
ŞİMDİ SÖYLEDİĞİMİ YAP.. BU SENİN SON ŞANŞIN..
PEKALA, SÜPERMEN.. ÇALIŞACAĞIM.. AMA KORKUYORUM.. ARTIK GÜCÜM.. KALMADI..
HAYIR.. GÜCÜM VAR!
YAPAMIYORUM... GÜCÜMÜ TOPLAYAMIYORUM...
GAYRET EDERSEN BAŞARIRSIN.. HÂLÂ UMUT VAR!
TAMAM.. BÖYLE DEVAM ET.. ÇOK GÜZEL!

SONUNDA..

BAŞARDIM! ÜSTÜN GÜCÜME YENİDEN KAVUŞTUM!

PEKİ SEN NASILSIN..?

VÜCUDUMDA BULUNAN KOZMİK ENERJİ IŞININI GÖNDERİNCE O YARATIK SENİ EMMEYE BAŞLADI!

EVET.. BİLİYORUM! MOKSUMBRA VÜCUDUMU KAPLAYAN KOZMİK IŞI-IŞINI EMDİĞİ ZAMAN...

BÜYÜK BİR GERÇEĞİN FARKINA VARACAK..

SÜPER GÜÇLERİM YÜZÜNDEN BENİ YEMESİNİN...

O..OLANAKSIZ OLDUĞUNU!

UZAYIN DERİNLİKLERİNE DOĞRU KAÇIYOR..MÜTHİŞ BİR KARIN AĞRISI ÇEKİYOR OLMALI!

BİR DAHA BU DÜNYAYA DÖNMEYECEĞİNDEN EMİNİM!

BU MACERANIN SONU

Denizler Kralı AKUMAN

AKUMAN'IN ASIL ADI ARTUR KÜRİDİR. BABASI BİR İNSAN, ANNESİ İSE BİR DENİZ KIZIDIR. KISA ZAMANDA, ÇOK ZENGİN OLAN BİR DENİZALTI KENTİ ATLANTİS'IN KAHRAMANI OLMUŞ, AMA DAHA SONRA, TAHTINI TERKEDİP, KENDİNİ TÜM DENİZLERE ADAMIŞTIR. SUPERMENİN YAKIN DOSTU OLAN BU YÜREKLİ KAHRAMANIMIZIN ADI AKUMAN'DIR.

BİR KAHRAMANIN OLAYSIZ GEÇEN GECESİ YOK DENECEK KADAR AZDIR. YILLARDIR, ADALET KOMİSYONUNDA GÖREV ALAN AKUMAN, BUNU HERKESTEN ÇOK HİSSETMİŞTİR...

İŞTE AKUMAN'IN DA, SAKİN GEÇEN BİR GECESİ BİRDENBİRE, CAN ALICI BİR KADIN ÇIĞLIĞI İLE YARIDA KALDI...

AKUMAN..

BANA YARDIM ET!

MERA! NE OLDU?

SÖYLE! NE OLDU?

UŞU YORUM..

ÜŞÜYORMUYMUŞ? OYSA VÜCUDU ATEŞ G.BI YANIYOR!

KORKMA SEVGİLİM!

ATLANTİS'E GİDİP, DOKTOR VULKO'YU ALAYIM!

POLİZ

YOLUMA BİR ENGEL ÇIKMASA BARI!

KIZCAĞIZI ALIP BURALARA GETİRDİM, TEK TEHLİKELERDEN UZAK OLSUN DİYE...
İNŞALLAH, VULKO BU GARİP HASTALIĞIN NEDENİNİ BULUR!
YA GEÇ KALIRSAM? YOK YOK, BUNU DÜŞÜNMEK BİLE İSTEMİYORUM!
MERA MUTLAKA İYİLEŞMELİ! ZATEN OĞLUMUN ACISI HALA İÇİMDE, BİR DE KARIMA BİRŞEY OLURSA.. YAŞAYAMAM!
O DA NE?
CELLADIN BIR TUZAĞI GİBİ, DEV CANAVARIN KOLLARI, KAHRAMANIN BOYNUNA SARILDI...
...AMA, ATLANTİSLİ KAHRAMAN, BÖYLE TEHLİKELERE ALIŞKINDI!
VE BÜYÜK BİR HIZLA...

...GERİYE DÖNÜP...

...ANİDEN KURTULDU.

TOPO!

SEN MİYDİN? SENİNLE OYNAYACAK VAKTİM YOK! MERA ÇOK HASTA!

SADIK ARKADAŞI İLE, KARANLIK DENİZLERE DOĞRU YOLA ÇIKTILAR...

UMARIM GEÇİKMEYİZ, TOPO.

YAŞAMASI LAZIM.

AKUMAN'IN SÖZÜ, BOĞAZINDA DÜĞÜMLENDİ..UZUN ZAMANDIR ARADIĞI BİRŞEYİ GÖRMÜŞTÜ...

HER YANI HEYECANDAN, TİR TİR TİTRİYORDU...

HEYECANLA BAĞIRDI...

TOPO! BU ATLANTİS'E AİT, ÇOK ESKİ BİR ALET! NE ZAMANDIR BUNU ARIYORDUM.

AKUMAN BİRDEN ESKİ GÜNLERİ ANIMSADI...

ESKİ ATLANTİS'TEN GERİ KALAN TEK KİŞİ ATLENA'YDI...

BİRDEN HAYALİ, GÖZÜNÜN ÖNÜNDE CANLANMIŞTI...

ATLENA, BATMAKTA OLAN KITASINI VE HALKINI KURTARMA OLANAKLARI ARARKEN, BİR MAKİNE BULMUŞTU. BU MAKİNE, İNSANI BAŞKA BİR GEZEGENE NAKLEDEBİLİYORDU...

...BÖYLECE ATLENA BAŞKA BİR DÜNYAYA IŞINLANDIKTAN SONRA, ATLANTİS BATTI VE ATLENA DA YABANCI BİR DÜNYADA TUTSAK HAYATI YAŞAMAYA BAŞLADI...

ATLENA, ÇALIŞTI, ÇABALADI.. KENDİ DÜNYASINA TEKRAR DÖNMEYİ AMAÇLIYORDU...

ATLENA VE DİĞER TUTUKLULARA, YARDIM ETMEK İÇİN AKUMAN DENİZİ KARIŞ KARŞ ARAYIP, O MAKİNEYİ BULMAYA ÇALIŞTI...

İŞTE ŞU AN, UZUN ZAMANDIR SÜREN ARAMA SONA ERMİŞTİ...

TEŞEKKÜRLER TOPO! EPEYCE VAKTİMİZİ ALDI AMA DEĞDİ DOĞRUSU!

SEVİMSİZ HAYVANIN PEK TE SEVİNMİŞ GÖRÜNMÜYOR, NE DERSİN NAMUSSUZ HERİF!

BELKİ DE, BENİM GEMİM, GÖRÜNCE SEVİNEMEDİ ZAVALL.

AKREP GEMİ!

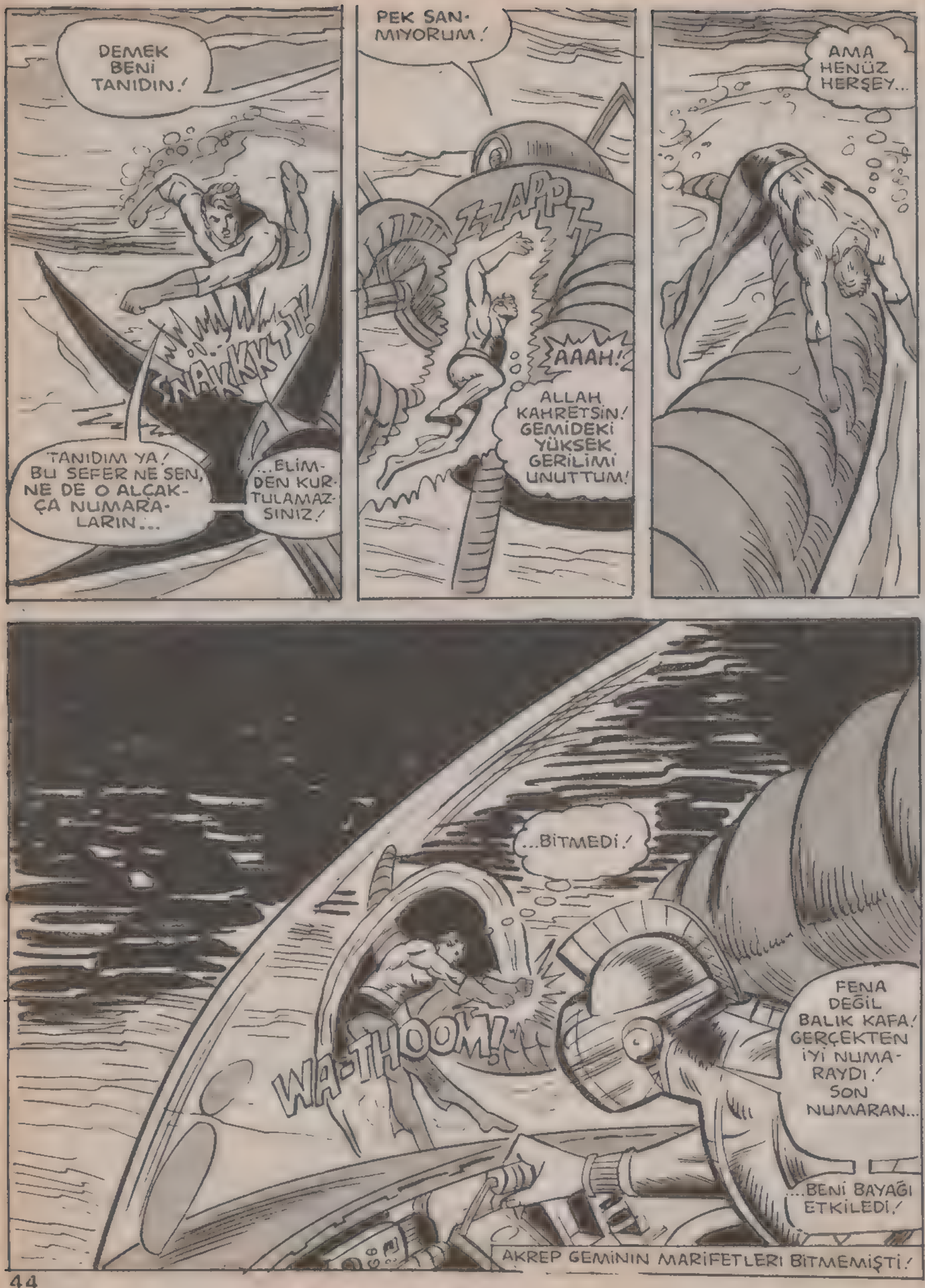
DEMEK BENİ TANIDIN!
SNAKKKT!
TANIDIM YA! BU SEFER NE SEN, NE DE O ALÇAKÇA NUMARALARIN...
...ELİMDEN KURTULAMAZSINIZ!
PEK SANMIYORUM!
ZZAPPT
AAAH!
ALLAH KAHRETSİN! GEMİDEKİ YÜKSEK GERİLİMİ UNUTTUM!
AMA HENÜZ HERŞEY...
...BİTMEDİ!
WA-THOOM!
FENA DEĞİL BALIK KAFA! GERÇEKTEN İYİ NUMARAYDI! SON NUMARAN...
...BENİ BAYAĞI ETKİLEDİ!
AKREP GEMİNİN MARİFETLERİ BİTMEMİŞTİ!

AMA SENİ ÖVÜYORUM DİYE...
...HEMEN ÜMİTLENME!
AAHH!
BIZZZ!
SON SAVAŞIMIZI HATIRLIYOR MUSUN? HANİ OĞLUNU KAYBETTİĞİN SAVAŞI!
ŞİMDİ SANA GÜNÜNÜ GÖSTERECEĞİM! BANA BU ACI ANILARI HATIRLATMAK NEYMİŞ GÖRECEKSİN!
K-SMASHH!
ÖYLE Mİ SANIYORSUN?
ÜZERİMDEKİ ELBİSE YALNIZCA KORUYUCU BİR ZIRH DEĞİL...
...AYNI ZAMANDA, TEHLİKELİ BİR SILAH!
ZZIRRTT!

ŞİMDİ ŞU ESKİ MAKİNEYE GELELİM! NE OLDUĞUNU BİLMİYORUM AMA...

...TARİHİ DEĞERİNE, VE SENİ BU KADAR İLGİLENDİRDİĞİNE BAKILIRSA, İYİ PARA EDEN BİRŞEY OLMALI!

AKUMAN'I İLGİLENDİREN HERŞEY BENİ DE İLGİLENDİRİR!

AKUMAN, AKREP GEMİ'NİN ÖLDÜRÜCÜ GÜCÜNE KARŞI KOYMAYA ÇALIŞA DURSUN, BİZ EVDE ONU SABIRSIZLIKLA BEKLEYEN KARISINA DÖNELİM...

AKUMAN! NEREDE KALDIN?

...MERA, KORKUNÇ IZDIRAPLAR İÇİNDE, KIVRANIYORDU!

VÜCUDU ATEŞLER İÇİNDE YANIYORDU...

AKUMAN, OĞLUMUZ AĞLIYOR, ONA BAKMALIYIM!

ODANIN İÇİNDE DOLAŞIP, GÖLGELER İLE KONUŞMAYA BAŞLAMIŞTI...

BIRAK BENİ SEVGİLİM! YAVRUMU GÖREÇEĞİM!

GEÇMİŞ GÖZÜNÜN ÖNÜNDE CANLANMIŞTI...

BAK KÜÇÜK MELEĞİMİZ UYUYOR! NE KADAR MASUM...

..BEN DE ÖYLE UYUMAK İSTİYORUM...

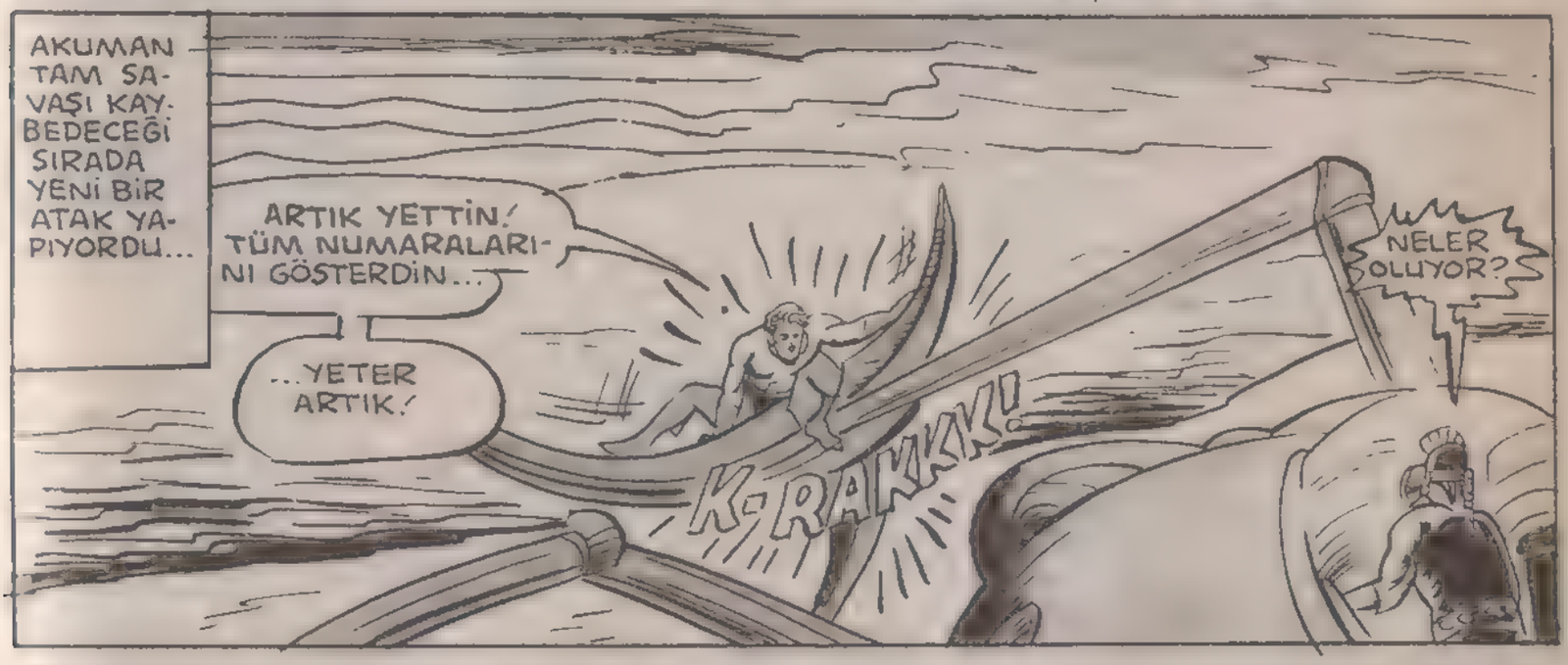
AKUMAN TAM SAVAŞI KAYBEDECEĞİ SIRADA YENİ BİR ATAK YAPIYORDU...
ARTIK YETTİN! TÜM NUMARALARINI GÖSTERDİN...
...YETER ARTIK!
KIRAKKKK!
NELER OLUYOR?

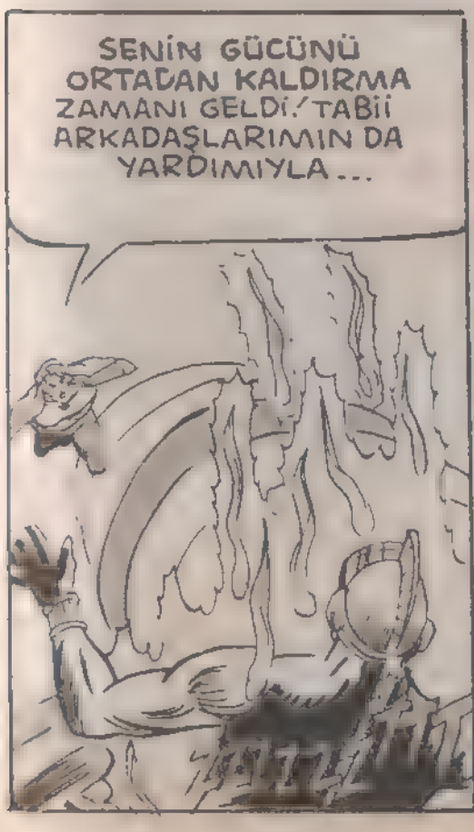
SENİN GÜCÜNÜ ORTADAN KALDIRMA ZAMANI GELDİ! TABİİ ARKADAŞLARIMIN DA YARDIMIYLA...

...PLANLARINI ALT ÜST EDECEĞİM SENİN!
YOO! NASIL OLUR DA BUNA CESARET EDERSİN?
WHAP!

DEMEK HALA KİMİNLE DOĞÜŞTÜĞÜNÜN FARKINDA DEĞİLSİN!
AMA SANA KİM OLDUĞUMU GÖSTERECEĞİM...

SÜPER KAHRAMANLARDAN BİRİYİM!
BROOOM!
GÖREVİM, SU ALTINDAKİ TÜM CANLILARIN GÜVENLİĞİNİ KORUMAKTIR VE GÖREVİMİ ÇOK SEVEREK YAPARIM!
BUNU UNUTMA!
SPLAKK
ADIM AKUMAN! DENİZLERİN KRALI AKUMAN!
İNŞALLAH SÖYLEDİKLERİMİ UNUTMAZSIN!
THWAMM
SEN DENİZLERİN KRALI OLABİLİRSİN AKUMAN! AMA BEN...
..HERZAMAN KARŞINDA OLACAĞIM!

ZZAPP!
BLOOOM!
DELİ HERİF! NEDEN MAKİNEYİ PARÇALADIN?
ÇOK BASİT, MADEMKİ BENİM OLMADI, BAŞKASINA DA YARARI DOKUNMASIN DİYE!
GERİ ZEKALI! ATLENA VE DİĞERLERİNİN YAŞAMASI İÇİN GEREKLİYDİ O!
ALLAH KAHRETSİN! DÖĞÜŞÜRKEN MERA'YI UNUTTUM!
ÇOK YALNIZ KALDI! DOKTORU ÇAĞIRMADAN BİR KEZ DAHA EVE GİDİP BAKMALIYIM!
O DA NE?
MERA! NEREDESİN MERA?
GİTMİŞ!
BAKALIM NELER OLDU!

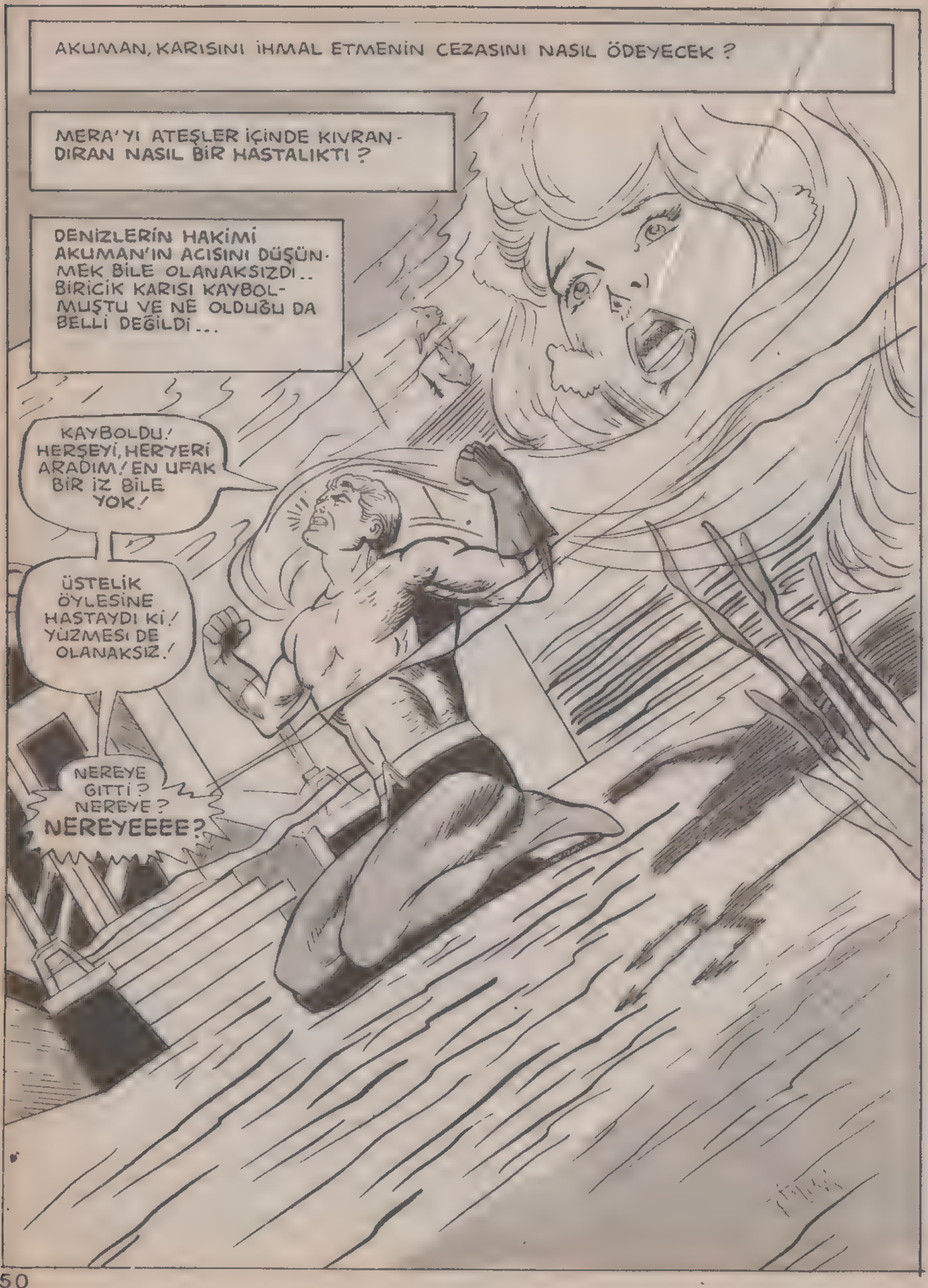
AKUMAN, KARISINI İHMAL ETMENİN CEZASINI NASIL ÖDEYECEK ?
MERA'YI ATEŞLER İÇİNDE KIVRANDIRAN NASIL BİR HASTALIKTI ?
DENİZLERİN HAKİMİ AKUMAN'IN ACISINI DÜŞÜNMEK BİLE OLANAKSIZDI.. BİRİCİK KARISI KAYBOLMUŞTU VE NE OLDUĞU DA BELLİ DEĞİLDİ...
KAYBOLDU! HERŞEYİ, HERYERİ ARADIM! EN UFAK BİR İZ BİLE YOK!
ÜSTELİK ÖYLESİNE HASTAYDI Kİ! YÜZMESİ DE OLANAKSIZ!
NEREYE GİTTİ? NEREYE? NEREYEEEE?

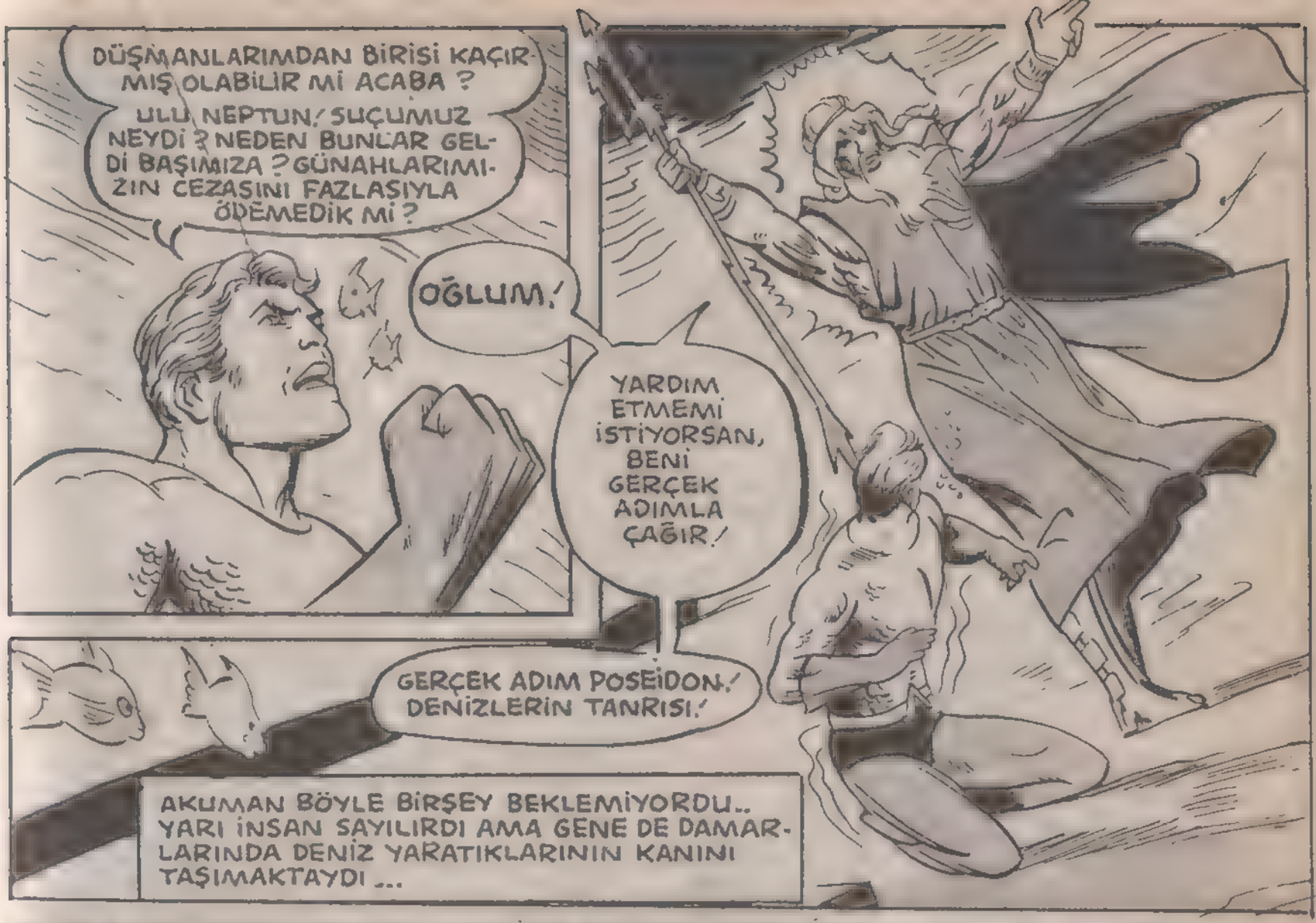
DÜŞMANLARIMDAN BİRİSİ KAÇIRMIŞ OLABİLİR Mİ ACABA ?
ULU NEPTUN! SUÇUMUZ NEYDİ ? NEDEN BUNLAR GELDİ BAŞIMIZA ? GÜNAHLARIMIZIN CEZASINI FAZLASIYLA ÖDEMEDİK Mİ ?
OĞLUM!
YARDIM ETMEMİ İSTİYORSAN, BENİ GERÇEK ADIMLA ÇAĞIR!
GERÇEK ADIM POSEİDON! DENİZLERİN TANRISI!
AKUMAN BÖYLE BİRŞEY BEKLEMİYORDU.. YARI İNSAN SAYILIRDI AMA GENE DE DAMARLARINDA DENİZ YARATIKLARININ KANINI TAŞIMAKTAYDI ...

AKUMAN'IN YAŞAMINDA YALNIZCA İKİ ŞEY ÖNEMLİYDİ...
BİRİNCİSİ : DENİZ..
İKİNCİSİ : AİLESİ ...
SÖYLE! KARIM NEREDE?
MERA'YA NE YAPTIN ?

...TANRILARA PEK İNANCI YOKTU.!
KONUŞ HADİ.!
SUS! OĞLUM BÖYLE KONUŞMA! ŞU AN DUYGULARININ ESİRİSİN BİLİYORUM...
...BU YÜZDEN SENİ ...

...BU DEFALIK AFFEDİYORUM!
İNANILMAZ BİR GÜÇ BU BENİ ETKİLEYEN! ANİDEN GERİYE FIRLAYIP, KONTROLÜMÜ KAYBETTİM!
BU NASIL BİR GÜÇ BÖYLE ?

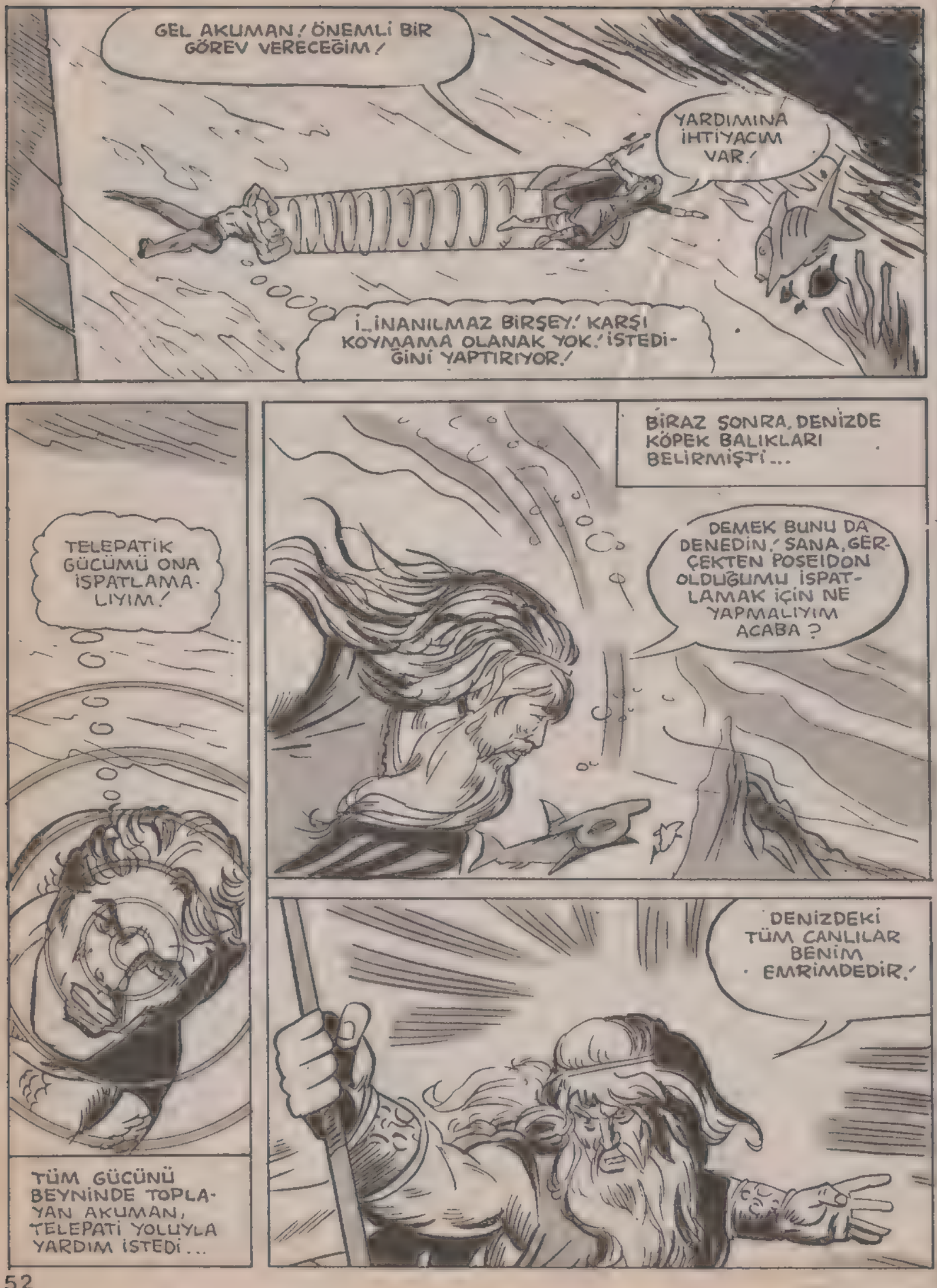
GEL AKUMAN! ÖNEMLİ BİR GÖREV VERECEĞİM!
YARDIMINA İHTİYACIM VAR!
İ..İNANILMAZ BİRŞEY! KARŞI KOYMAMA OLANAK YOK! İSTEDİĞİNİ YAPTIRIYOR!
BİRAZ SONRA, DENİZDE KÖPEK BALIKLARI BELİRMİŞTİ...
DEMEK BUNU DA DENEDİN! SANA, GERÇEKTEN POSEIDON OLDUĞUMU İSPATLAMAK İÇİN NE YAPMALIYIM ACABA?
TELEPATİK GÜCÜMÜ ONA İSPATLAMALIYIM!
TÜM GÜCÜNÜ BEYNİNDE TOPLAYAN AKUMAN, TELEPATİ YOLUYLA YARDIM İSTEDİ...
DENİZDEKİ TÜM CANLILAR BENİM EMRİMDEDİR!

YALNIZCA BENİM EMRİMDE!
UNGH!
WHUP
BU AKUMAN İÇİN BÜYÜK BİR ŞOKTU! ÖNCE İNANAMADI! ŞİMDİYE DEK ONA SADIK BİR KÖLE GİBİ DAVRANAN BALIKLAR, ŞİMDİ ONA SALDIRMIŞTI. İŞTE O ZAMAN...
...POSEİDON'UN GERÇEKTEN TANRI OLDUĞUNA İNANDI!
ŞİMDİ BENİMLE GELECEK MİSİN?
E... EVET!
EN AZINDAN, KARIMA NE OLDUĞUNU ÖĞRENEBİLECEĞİM!
KUŞKUNU ANLIYORUM OĞLUM! ZEUS'TAN KALAN GÖREVİ ÜZERİME ALALI ÇOK UZUN ZAMAN OLDU!
"O YILLARI KEŞKE DAHA İYİ HATIRLAYABİLSEM!"
"HATIRLADIĞIM ŞEYLER ÇOK KARIŞIK?..."
"BİLDİĞİM TEK ŞEY, ARADIĞIM GERÇEKLER, VE ARDINDAN DUDAKLARIMDAN DÖKÜLEN ŞU SÖZLER...
BEN POSEİDON'UM, İŞTE GERİ DÖNDÜM!
"HERŞEY BÖYLE BAŞLADI!"
GEÇMİŞ BİR SİS PERDESİ İÇİNDE... AMA ÖNEMLİ OLAN ŞU AN! BÜYÜK PLANLARIM VAR OĞLUM!

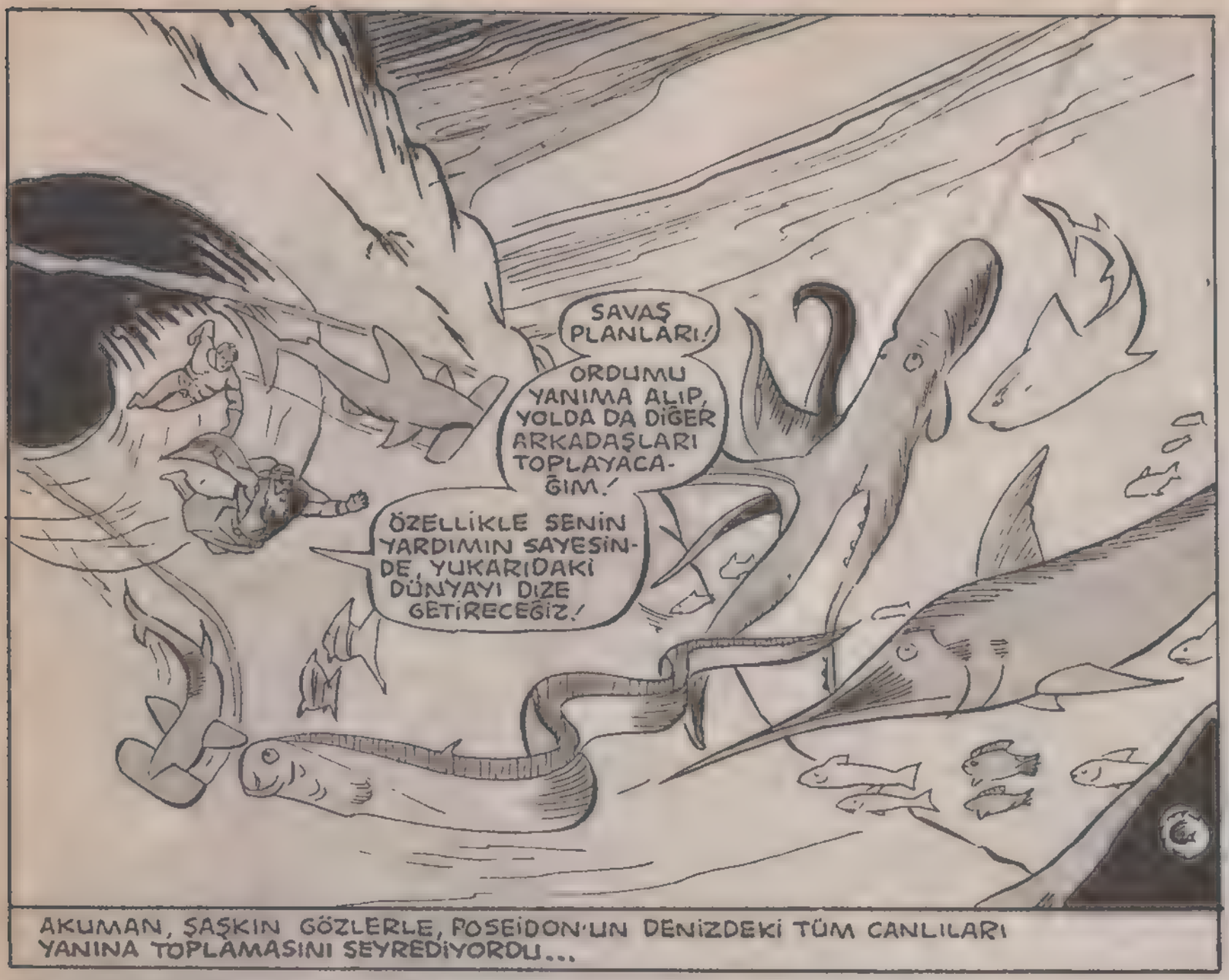

AKUMAN, ŞAŞKIN GÖZLERLE, POSEİDON'UN DENİZDEKİ TÜM CANLILARI YANINA TOPLAMASINI SEYREDİYORDU...

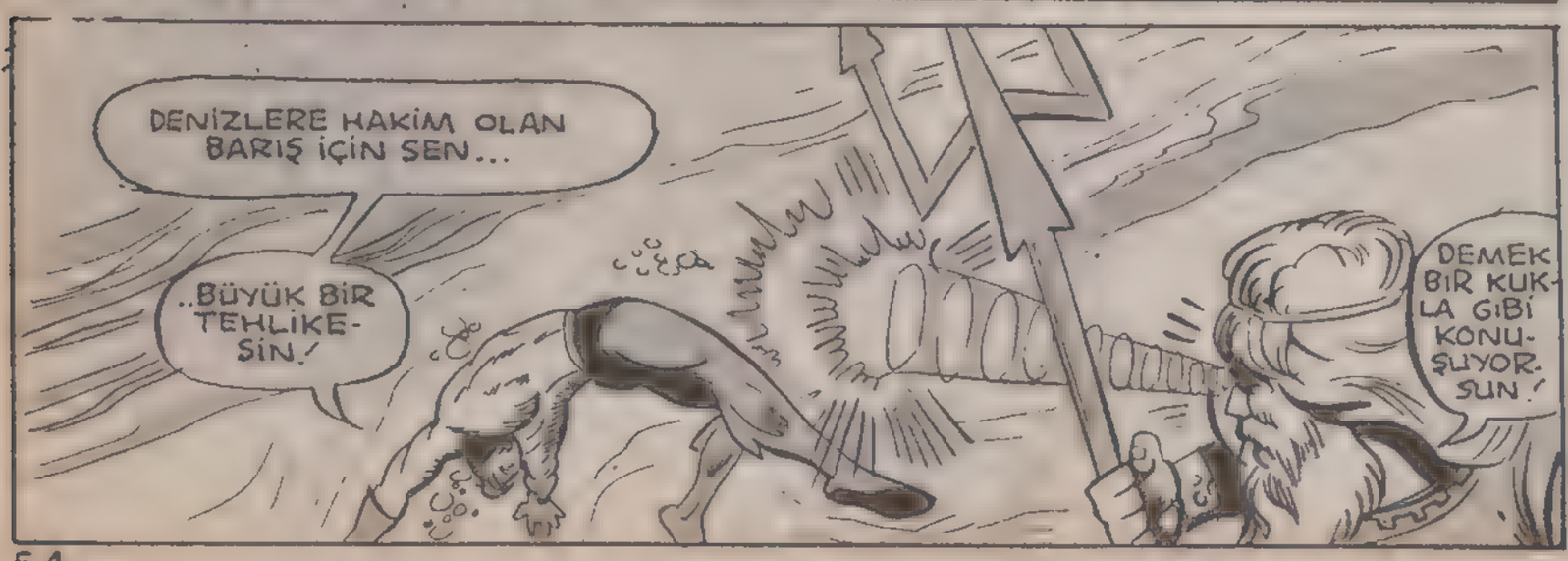

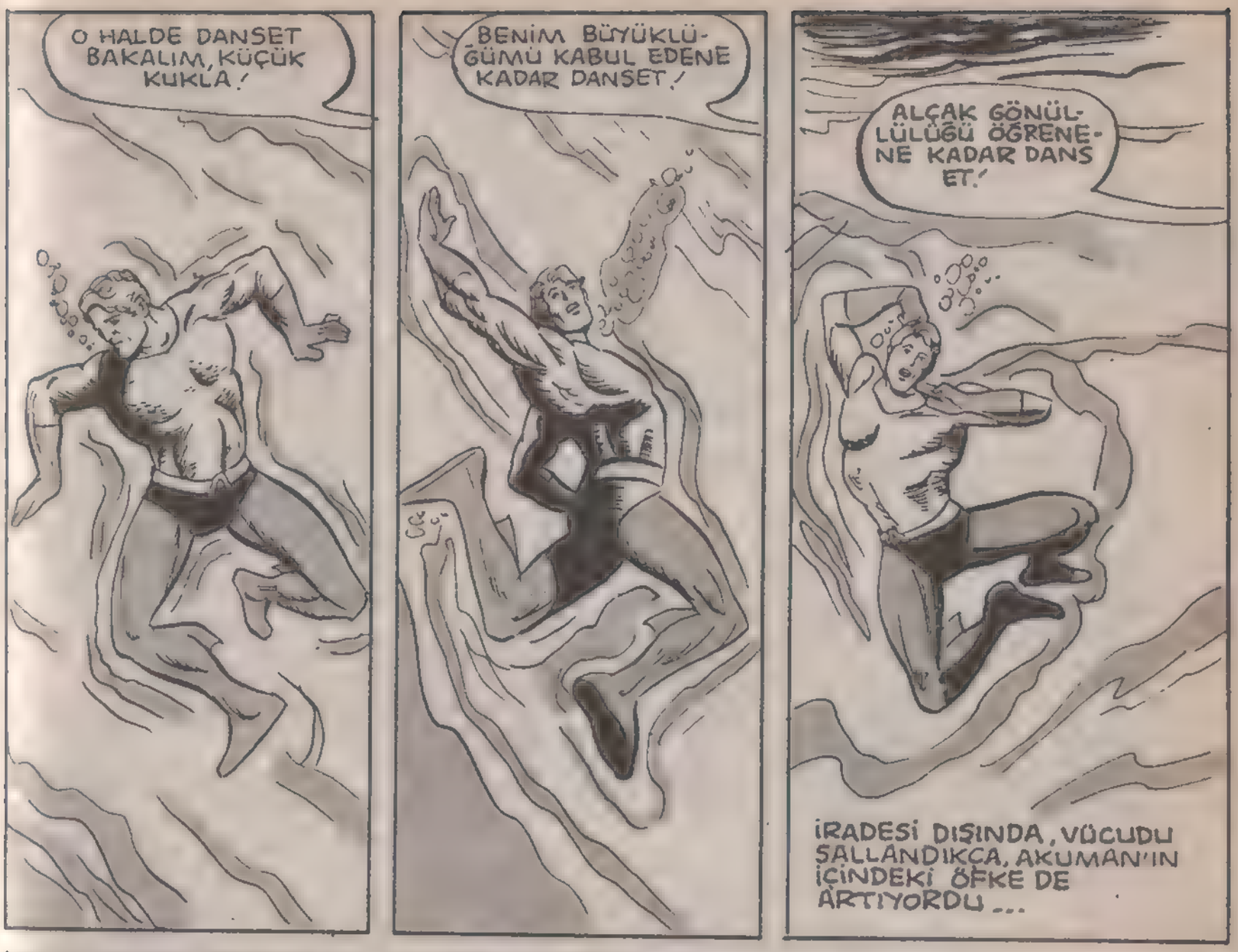
O HALDE DANSET BAKALIM, KÜÇÜK KUKLA!
BENİM BÜYÜKLÜĞÜMÜ KABUL EDENE KADAR DANSET!
ALÇAK GÖNÜLLÜLÜĞÜ ÖĞRENENE KADAR DANS ET!
İRADESİ DIŞINDA, VÜCUDU SALLANDIKCA, AKUMAN'IN İÇİNDEKİ ÖFKE DE ARTIYORDU...

SONUNDA TÜM BENLİĞİNİ, HIÇBİR ZAMAN UNUTAMAYACAĞI BİR SADAKAT DUYGUSU KAPLADI...
NEDEN BANA KARŞI KOYMAYA ÇALIŞTIĞINI ANLAYAMIYORUM OĞLUM! OYSA, BENİ ANLAYACAĞINI UMMUŞTUM!
BEN OLMADIĞIM SÜRECE, YUKARIDAKİ DÜNYA KÖTÜYE GİDİYOR! NEFES ALARAK YAŞAYAN YUKARIDAKİ CANLILAR, BENİM KRALLIĞIMI KABUL ETMİYORLAR!
İŞTE BU YÜZDEN İNSAN IRKI ORTADAN KALKMALI! İŞE EN YAKIN ŞEHİRDEN BAŞLAYACAĞIM!

BURASI İNGİLTERE. SOKAKLARDA ARTIK ASFALT YOLLAR DEĞİL, MAVİ KIZGIN SULAR YÜKSELMEKTEDİR...

VERİLEN TÜM ALARMLARA RAĞMEN, HİÇ KİMSE TAM OLARAK TEHLİKENİN BOYUTLARINI TAHMİN EDEMEMEKTEDİR...

...TA Kİ SALDIRILAR BAŞLAYANA KADAR...

ŞURAYA BAKIN! AMAN YARABBİ!

ONU BIRAK!

"SEN ŞURAYA BAK!"

TANRIM, POSEIDON'UN TELEPATİK ETKİSİNDEN KURTULAMIYORUM!.

YENİ BİR EMİR DAHA ALDIM!

OĞLUM! GİT VE DÜNYADAKİ TÜM İNSANLARI ÖLDÜR!

AKUMAN, BİR KUKLA GİBİ, İTAAT ETMEKTEYDİ...

...POLİS DE ALARMA GEÇMİŞTİ...

HAYVANLARI DURDURMALIYIM!

BLAM! BLAM! BLAM!

POLİS

AMA POLİSLERİN ONLARI ÖLDÜRMESİNE İZİN VEREMEM!

HAYVANLARI, POSEIDON'UN ÜSTÜNE SALDIRTABİLMENİN BİR YOLUNU BULMALIYIM!

PEKİ! NEDEN BU KADAR ÇOK HAYVANLA UĞRAŞAYIM? BİR TANESİ DE YETER!

POSEİDON'UN ZAYIF YÖNÜNÜ BULDUYSAM EĞER, BİR TANE HAYVAN DA YETERLİ OLUR!

HEY! DOSTUM! İNSANLARA KARŞI DEĞİL, ŞU GARİP EMİRLER VEREN DELİYE KARŞI SAVAŞ!

GERÇEKTEN DE DEV YUNUS, BİR ANDA POSEİDON'A YÖNELDİ VE...

...ONA SALDIRMAYA BAŞLADI...

...SÜREKLİ SALDIRIYOR..

...BIKIP USANMAK NEDİR BİLMİYORDU!

GÜÇ KAYNAĞIM OLAN DEĞNEYİ KIRDI!

O OLMADAN, HİÇBİR ŞEY YAPAMAM!

BUNU TAHMİN ETMİŞTİM POSEİDON!

SEN KAYBETTİN, BEN DE ÖZGÜRLÜĞÜMÜ KAZANDIM!

BU DEĞNEĞİN, TELEPATİK EMİRLERİNİ GÜÇLENDİREN, ELEKTRONİK BİR CİHAZ OLDUĞUNU ANLAMIŞTIM.
AMA OYUN BİTTİ ARTIK!
POSEİDON'UN GÜCÜ ORTADAN KALKINCA, TÜM BALIKLAR YARALI VE BİTKİN BİR ŞEKİLDE YERLERİNE DÖNDÜLER...
İÇLERİNDEN BİRİ, DİĞERLERİNDEN ÇOK DAHA ACIKLI BİR HALDEYDİ...
ZAVALLI YUNUS! İKİ KRALIN EMRİ ARASINDA KALIP BÜYÜK BİR GERİLİME GİRDİ VE BUNA DAYANAMADI!
BU OLANLARDAN BEN SORUMLUYUM!
BUGÜN, İDARECİLİĞİN NE DEMEK OLDUĞUNU ANLADIM! ÇOK BÜYÜK BİR SORUMLULUKMUŞ!
TANRI YARDIMCIM OLSUN!
AKUMAN, DÜŞÜNCELERİ İLE BAŞBAŞAYKEN...

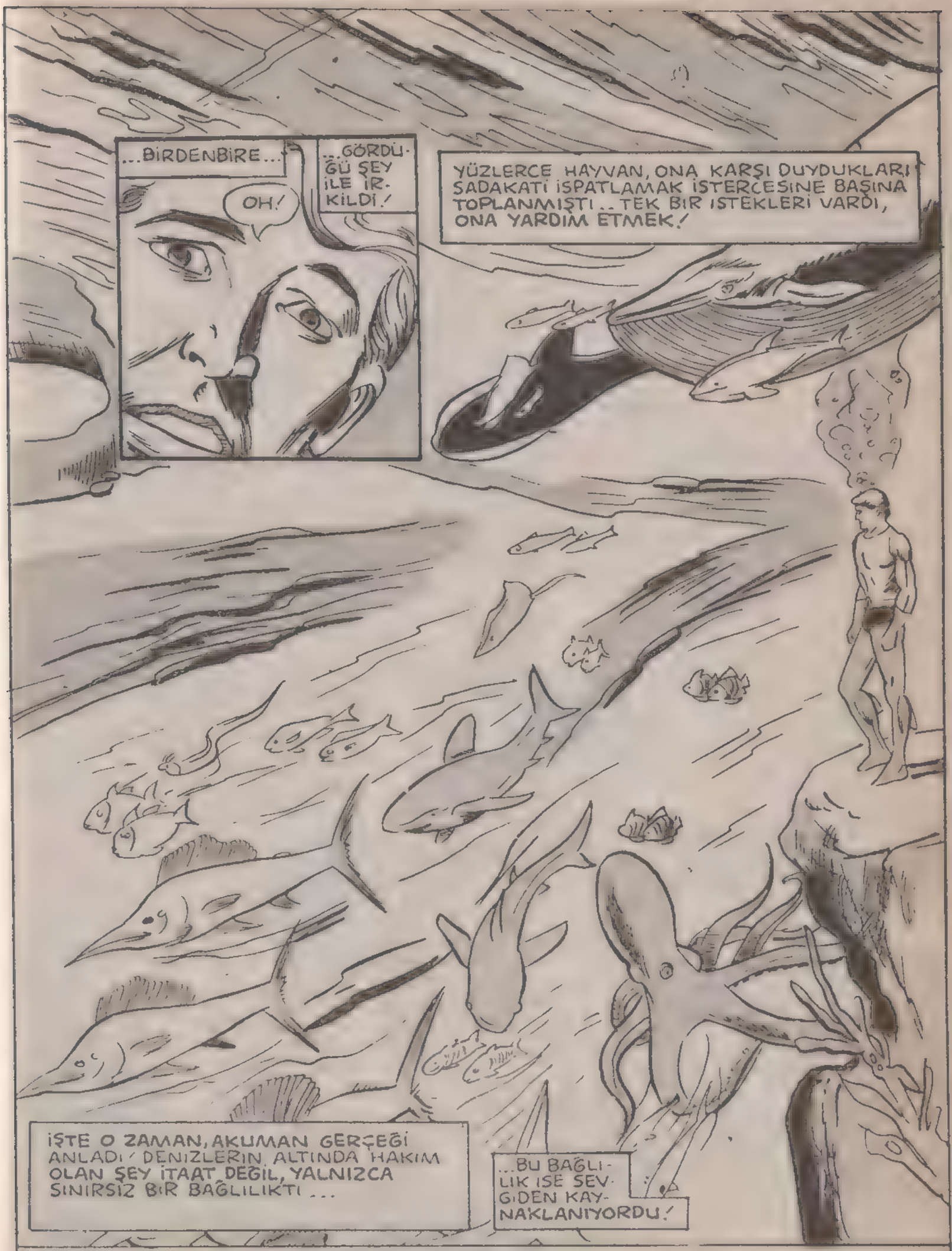

YA MERA NE OLDU DERSİNİZ ? YOKSA POSEIDON GİBİ O DA MI YOK OLDU ?

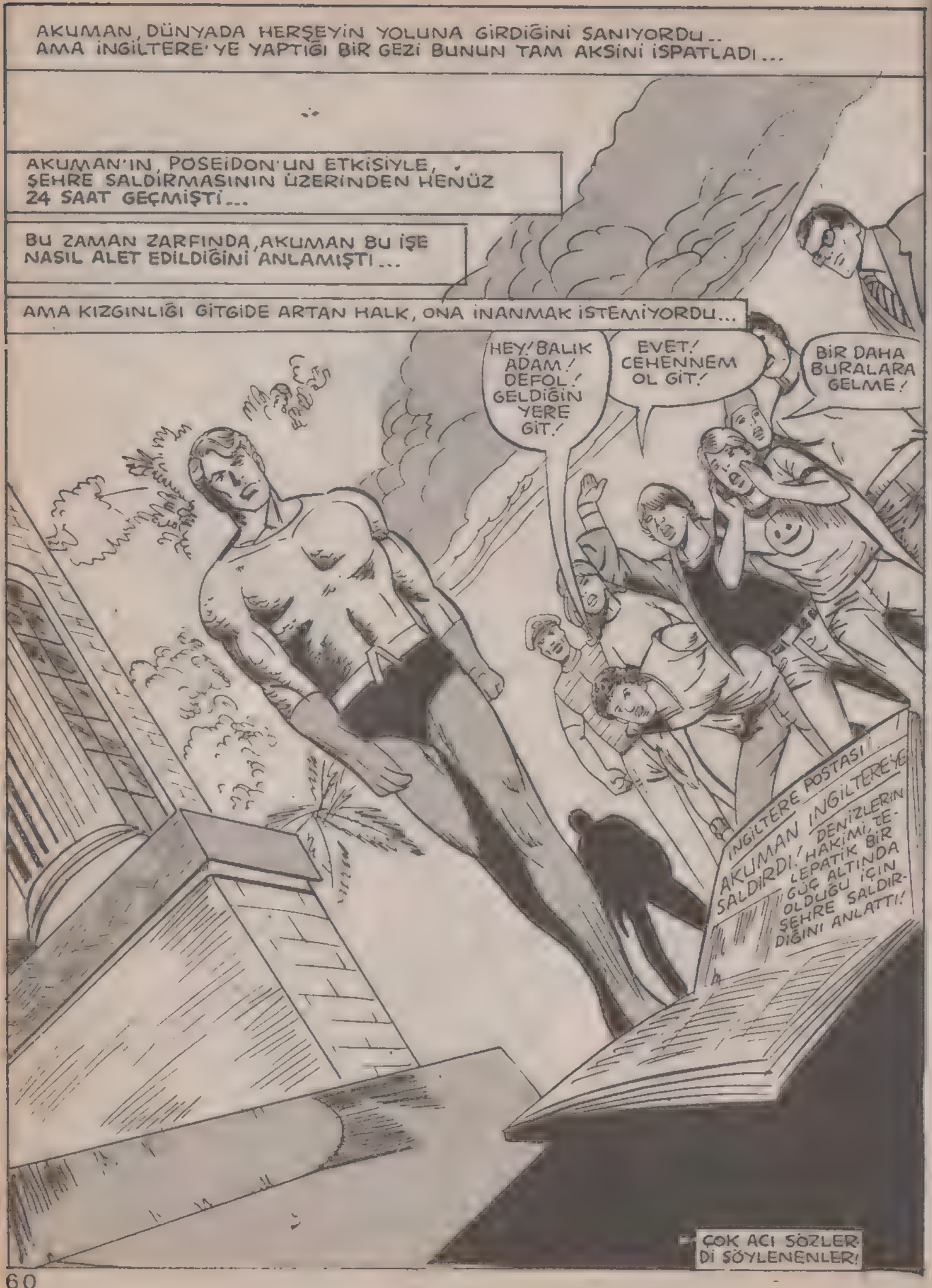
AKUMAN, DÜNYADA HERŞEYİN YOLUNA GİRDİĞİNİ SANIYORDU..
AMA İNGİLTERE'YE YAPTIĞI BİR GEZİ BUNUN TAM AKSİNİ İSPATLADI...
AKUMAN'IN, POSEİDON'UN ETKİSİYLE, ŞEHRE SALDIRMASININ ÜZERİNDEN HENÜZ 24 SAAT GEÇMİŞTİ...
BU ZAMAN ZARFINDA, AKUMAN BU İŞE NASIL ALET EDİLDİĞİNİ ANLAMIŞTI...
AMA KIZGINLIĞI GİTGİDE ARTAN HALK, ONA İNANMAK İSTEMİYORDU...
HEY! BALIK ADAM! DEFOL! GELDİĞİN YERE GİT!
EVET! CEHENNEM OL GİT!
BİR DAHA BURALARA GELME!
İNGİLTERE POSTASI
AKUMAN İNGİLTERE'YE SALDIRDI! DENİZLERİN HAKİMİ, TEPATİK BİR GÜÇ ALTINDA OLDUĞU İÇİN ŞEHRE SALDIRDIĞINI ANLATTI!
ÇOK ACI SÖZLER Dİ SÖYLENENLER!

BU ÖFKE DOLU SÖZLER, AKUMAN'I DERİNDEN YARALAMAKTAYDI...
BEN ÇOK DELİYİM! SANKİ NEDEN DÜNYAYI KURTARMAYA KALKTIM...
...BENİM ASIL GÖREVİM, MERA'YI BULMAK DEĞİL MİYDİ?
DOKTOR VULKO'YU BULAYIM DERKEN...
...KARIM DA KAYBOLDU! HEPSİ BENİM YÜZÜMDEN!
HEY! DİKKAT! BU ADAM YARIM BALIK SAYILIR!
SALDIRIN!
BİR DAHA HATA YAPMAMALIYIM! YARIM İNSAN OLDUĞUMU UNUTMAMAM GEREK...
...TEK AMACIM YARDIM İSTEMEK!

28 SANİYE SONRA, LONDON'UN BÜROSUNDA...
SAYIN BAŞKANIM, BİRAZ VAKTİNİZ VAR MI? SİZİNLE KONUŞMAM LAZIM!
BENİMLE RÖPORTAJ YAPMAK İSTEYEN GAZETECİLERE VAKTİM VAR.. HELE SEÇİMLER YAKLAŞMIŞKEN...
İSTEDİĞİNİZ NEDİR?

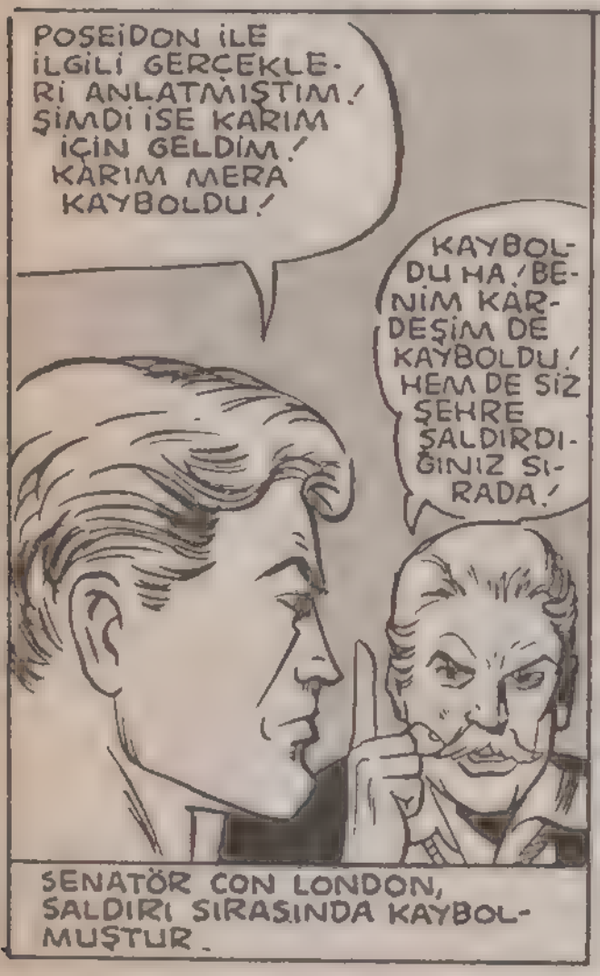
POSEİDON İLE İLGİLİ GERÇEKLERİ ANLATMIŞTIM! ŞİMDİ İSE KARIM İÇİN GELDİM! KARIM MERA KAYBOLDU!
KAYBOLDU HA! BENİM KARDEŞİM DE KAYBOLDU! HEM DE SİZ ŞEHRE SALDIRDIĞINIZ SIRADA!
SENATÖR CON LONDON, SALDIRI SIRASINDA KAYBOLMUŞTUR.

EMİNİM HABERİNİZ YOKTUR!
SİZ BURAYA GELMEDEN ÖNCE YAŞIYORDU!
AKUMAN ÇOK ŞANSSIZDI DOĞRUSU...

BURASI SİZİN EMRİNİZDE BİR ŞEHİR DEĞİL, EĞER BİR KAYIP İLANI VERMEK İSTİYORSANIZ, POLİSE GİDİN, TIPKI DİĞER İNSANLAR GİBİ!
UMARIM NE DEMEK İSTEDİĞİMİ ANLAMIŞSINIZDIR!

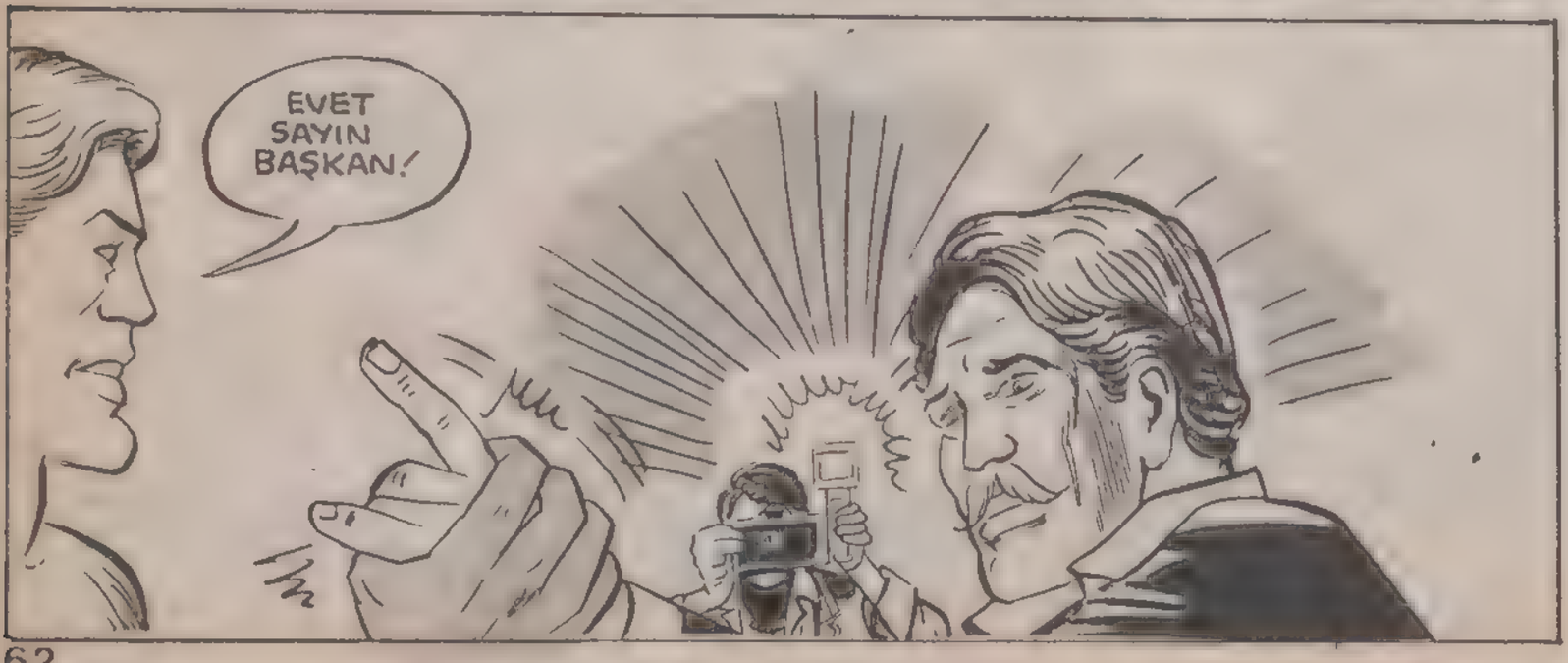
EVET SAYIN BAŞKAN!

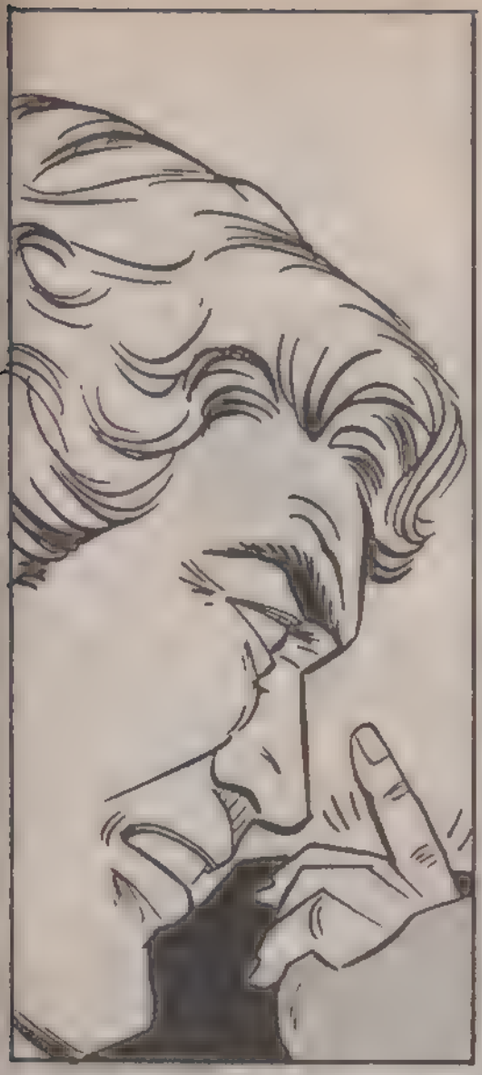

KRALLAR HER ZAMAN KRAL ASALETİ TAŞIRLAR. AKUMAN DA, BÖYLESİNE BÜYÜK BİR HAKARET KARŞISINDA BİLE KIBARLIĞINI BOZMAMIŞTI...

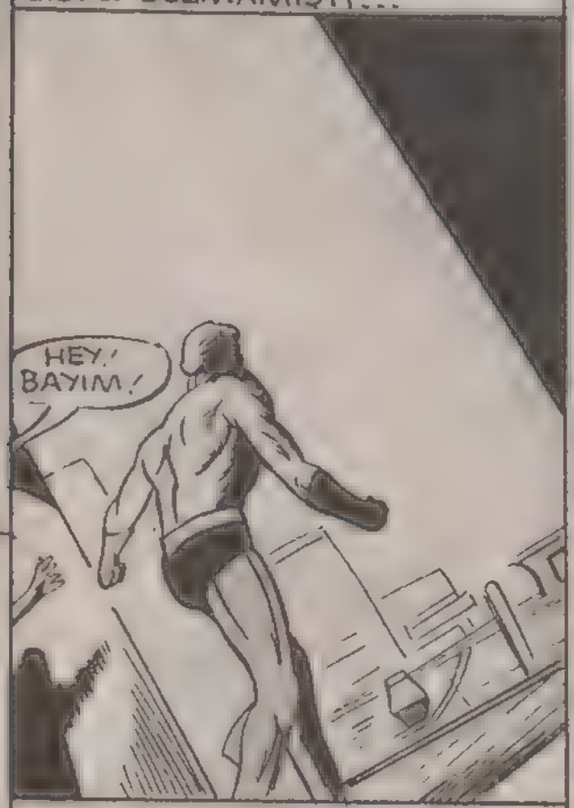

AMA KRALLARIN ÖFKELERİ DE ÇOK...

...ANİ VE BÜYÜK OLUR...

SESİNİN TONU, AKUMANI BİLE ŞAŞIRTMIŞTI...

...VE ANİDEN, BÜYÜK PİŞMANLIK DUYDU...

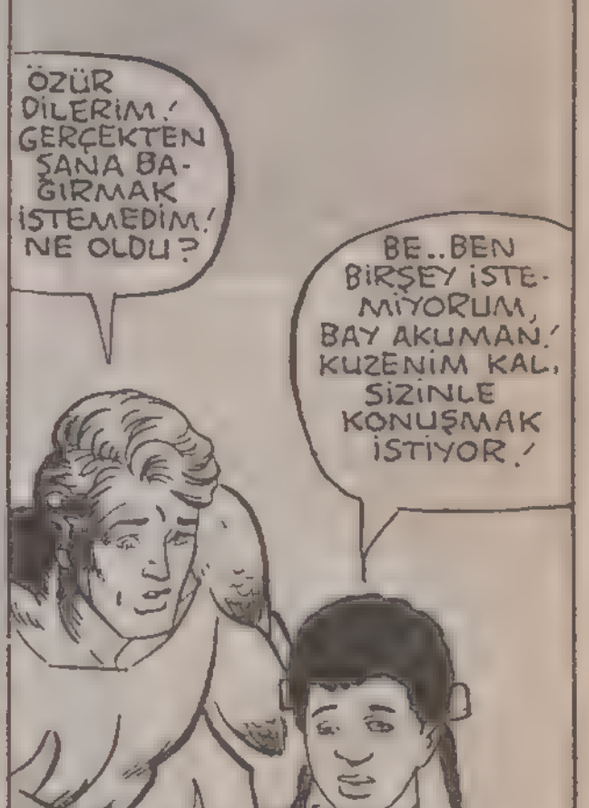

KAL DURHAM!

KÜÇÜK ÇOCUĞUN SÖZLERİ, AKUMAN'IN KALBİNE BİR BIÇAK GİBİ SAPLANMIŞTI...

KIZIN SÖYLEDİĞİ İSİM, ESKİ BİRİNİ HATIRLATMIŞTI...

...BU ADAM KARA MANTA DİYE ÇAĞIRILIRDI...

KAL DURHAM, BAZI ALÇAKLARIN OYUNUNA GELMİŞ ZAVALLI BİR ADAMDI.. AKUMAN KURULAN TUZAĞI FARKETMİŞ...

...AMA HİÇBİRŞEY YAPAMADAN...

...BU ZAVALLI ADAM:..

...CEZASINI ÇOK AĞIR ÖDEMİŞTİR...

İSTERSEN BU İŞE KARIŞMA KARDEŞİM! SENİN DE BAŞINI YAKABİLİRLER. AMA GENE DE GELMEK İSTERSEN...

"...ÇABUK OLMALIYIZ!"

ŞU OLANLARI BANA BİR KEZ DAHA ANLAT BAKAYIM!

HAPİSTEN ÇIKTIKTAN SONRA, BENİ BULMAK UMUDUYLA BU ŞEHRE Mİ GELDİN?

MANTA'NIN BÜYÜSÜ İLE SUDA NEFES ALMA YETENEĞİNİ KAZANDIM...

SUYUN ALTINDAKİ HAPİSTE YILLARCA YATINCA, İNSAN DURUMUNU ANLATACAK BİRİNİ BULMAK ZORUNDA KALIYOR...

AKSİ HALDE AKLIMI KAÇIRABİLİRDİM!

"MANTA'NIN YENİ PLANLARINI ÖĞRENMEK İÇİN ÇEVREDE BİR ARAŞTIRMA YAPTIM..."

"UFAK BİR GEMİ BULACAĞIMI SANIYORDUM..."

"AMA HİÇ DE UMDUĞUM GİBİ BİRŞEY DEĞİLDİ..."
DEMEK MANTA GEMİ İŞE KOYULMUŞ!
EVET! DELİCE BİR TUTKUSU VAR...
ARGN!
ANİDEN BİRŞEY DURHAM'I ARKASINDAN KISKIVRAK YAKALADI...
...BU DEV GİBİ BİR CANAVARIN KOLLARIYDI...
YARATIĞI, TELEPATİK OLARAK ETKİM ALTINA ALAMIYORUM! POSEIDON TEKRAR KARŞIMA ÇIKTI GALİBA!

YA DA BU BİR BALIK DEĞİL. MANTA'NIN ELEKTRONİK...
BA-LOOOM!
"...ROBOTLARIN-DAN BİRİSİ!"
ŞAŞIRDINIZ MI ÇOCUKLAR?.
EĞER PATLAMA SİZE BİR-ŞEY YAP-TIYSA, ÇOK ÖZÜR DİLERİM! KENDİMİ AFFETTİR-MEK İÇİN BİR BARDAK ÇAY IKRAM ETSEM KABUL EDER Mİ-SİNİZ?
BU AP-TALCA ŞAKALA-RINI KEN-DİNE SAKLA, MAN-TA! ŞİM-DİSENİ...
AKLINI BAŞINA TOPLA! KAFES ÖY-LE BİR ENERJİ İLE YÜKLÜ Kİ, NE GÜ-CÜN İŞE YARAR NE DE O ÜNLÜ TELEPATİ YETE-NEĞİN!
GÖRECEĞİZ BAKALIM!
SENİN BANA NE KASTIN VAR?
DUR AKUMAN! SANA HER-ŞEYİ ANLA-TACAĞIM! BU HERİF VAR YA...
FAJKIRRR
KAPA ÇENENİ DURHAM!
KAL!

UNUTMA AKUMAN! YALNIZCA BAYILDI!
BÜTÜN BUNLAR NE DEMEK OLUYOR MANTA? NELER PLANLIYORSUN?
BUNU BİLMEN GEREKİRDİ! AMACIM KENDİMİ GÜÇLENDİRMEK, DAHA DA ZENGİN OLMAK İSTİYORUM!
DIŞARIDAKİ MİNİK ORDUMU GÖRDÜN MÜ? PENER, FİKSER VE CENOVALİ.. HEPSİNİ BEN TOPLADIM...
ONLARA, AİLELERİNE HİÇBİRŞEY OLMAYACAĞINA DAİR SÖZ VERDİM! HERKES BARIŞ VE ESENLİK İÇİNDE YAŞAYACAK DEDİM!
İŞTE BU YÜZDEN KENDİMİZİ ATLANTİS'İ KURTARMAYA ADADIK! DÜŞLERİMİZ BU ŞEKİLDE GERÇEKLEŞECEKTİR...
EĞER BEN HÜKÜMDAR OLURSAM, BU BÜTÜN RUHLARIN KURTULUŞU DEMEKTİ...
SİZİ RAHATSIZ EDİYORUM AMA, ROKETLER HAZIR EFENDİM!
ÇOK İYİ GAS, AMA DAHA ÖNCE SENİ ESKİ BİR DOSTUMLA TANIŞTIRMAK İSTİYORUM!
GAS TİRON.. BU DA AKUMAN!

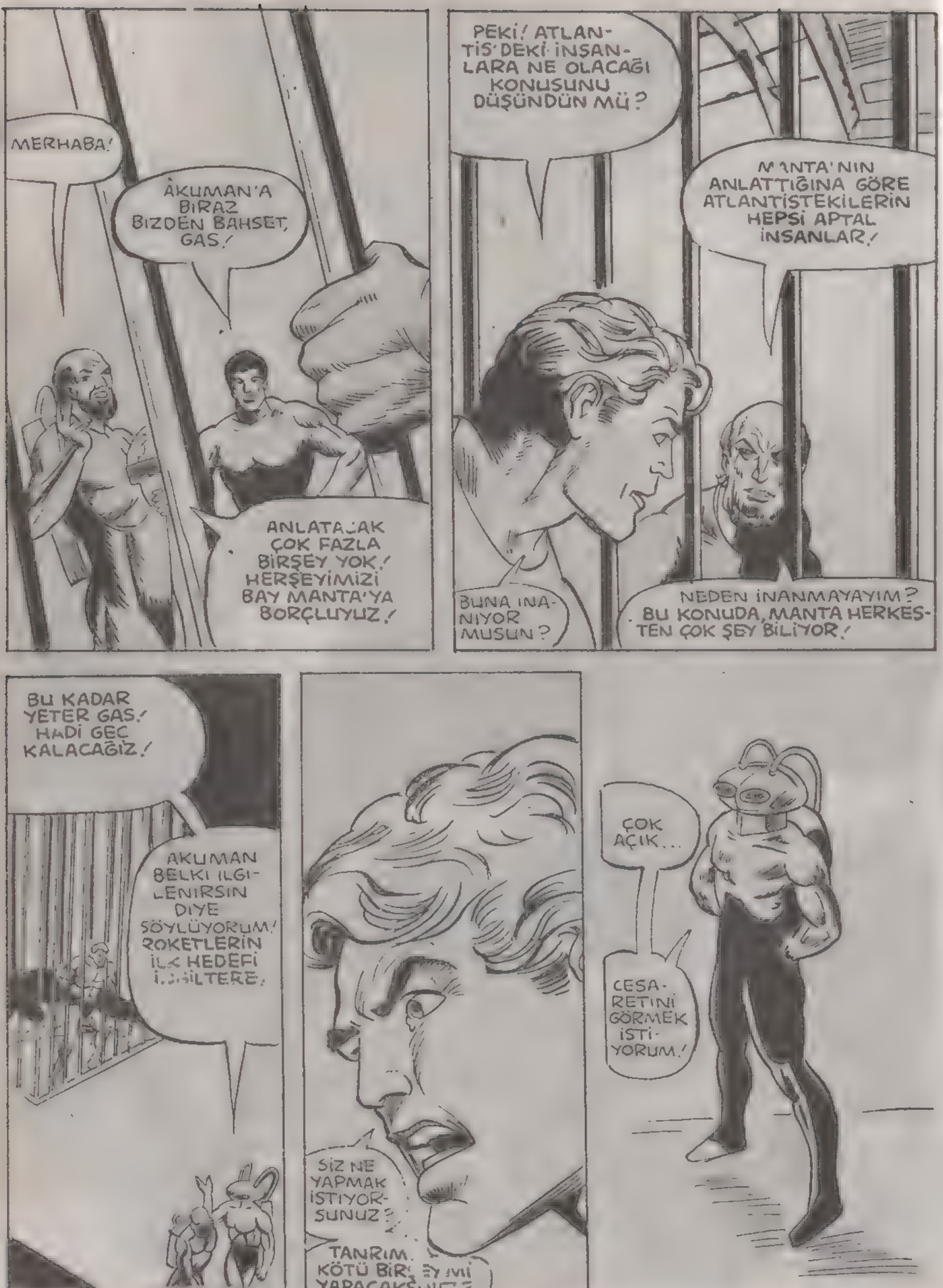
MERHABA!
AKUMAN'A BIRAZ BIZDEN BAHSET, GAS!
ANLATACAK ÇOK FAZLA BIRŞEY YOK! HERŞEYIMIZI BAY MANTA'YA BORÇLUYUZ!
PEKI! ATLANTIS'DEKI INSANLARA NE OLACAĞI KONUSUNU DÜŞÜNDÜN MÜ?
BUNA INANIYOR MUSUN?
MANTA'NIN ANLATTIĞINA GÖRE ATLANTISTEKILERIN HEPSI APTAL INSANLAR!
NEDEN INANMAYAYIM? BU KONUDA, MANTA HERKESTEN ÇOK ŞEY BILIYOR!
BU KADAR YETER GAS! HADI GEÇ KALACAĞIZ!
AKUMAN BELKI ILGILENIRSIN DIYE SÖYLÜYORUM! ROKETLERIN ILK HEDEFI INGILTERE!
SIZ NE YAPMAK ISTIYORSUNUZ?
TANRIM. KÖTÜ BIR ŞEY MI YAPACAKSINIZ?
ÇOK AÇIK...
CESARETINI GÖRMEK ISTIYORUM!

DEMEK TÜM İNSANLARI ÖLDÜRECEKSİN.. SIRF BENİM DAYANIKLILIĞIMI ÖLÇMEK İÇİN!
DOĞRU! İYİ BİLDİN...
ATLANTİS'İ ORTADAN KALDIRDIKTAN SONRA, GELİP SENİN HALİNİ GÖRECEĞİM!

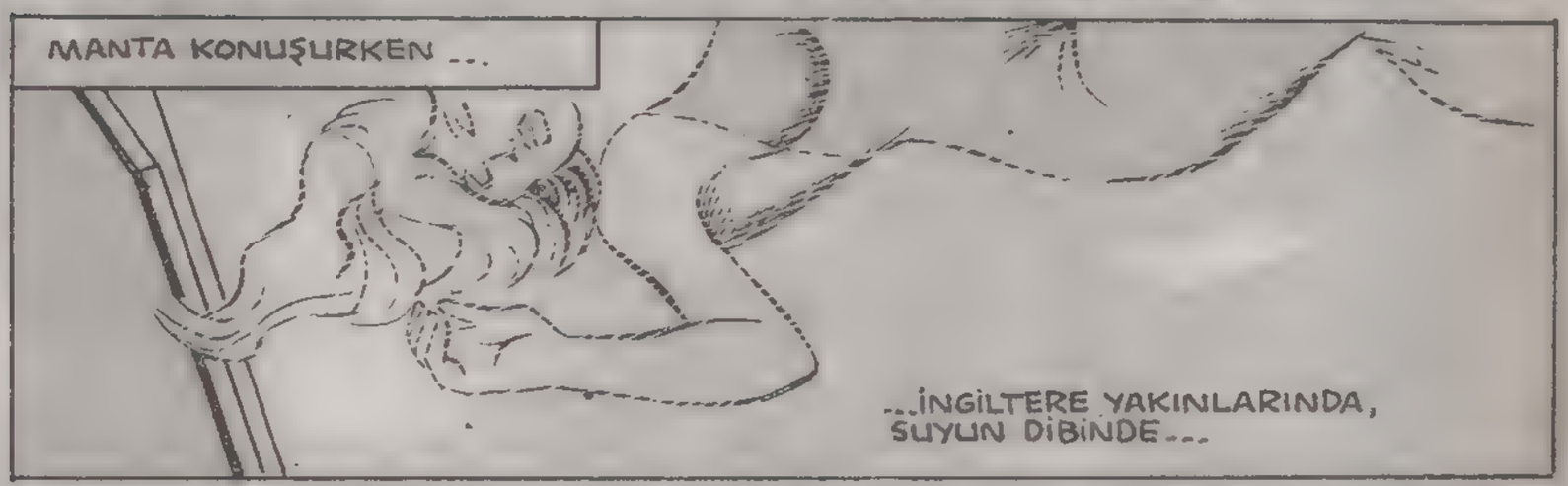
MANTA KONUŞURKEN ...
...İNGİLTERE YAKINLARINDA, SUYUN DİBİNDE...

...BİR KADIN BELİRMEKTEYDİ...

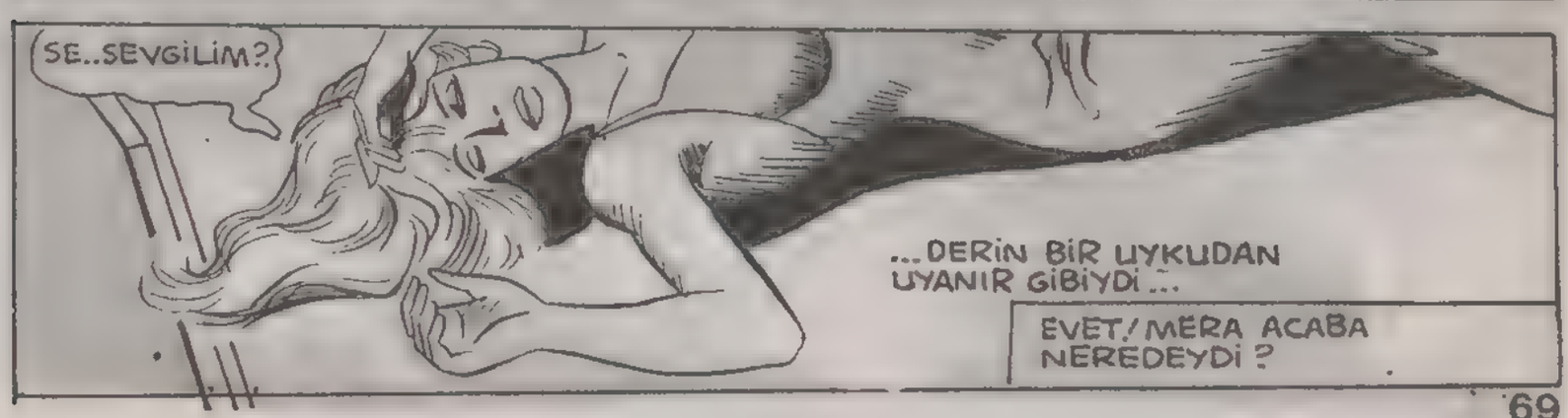
SE..SEVGİLİM?
...DERİN BİR UYKUDAN UYANIR GİBİYDİ...
EVET! MERA ACABA NEREDEYDİ?

Korkunç bozgun

BU KEZ AKUMAN'IN İŞİ OLDUKÇA GÜÇTÜ. KARŞISINDA GÜÇLÜ BİR ORDU VARDI VE KAFESTEN KURTULMA ŞANSI SIFIRDI. BÜTÜN BUNLARA RAĞMEN OLACAKLARA SEYİRCİ KALABİLİR MİYDİ?

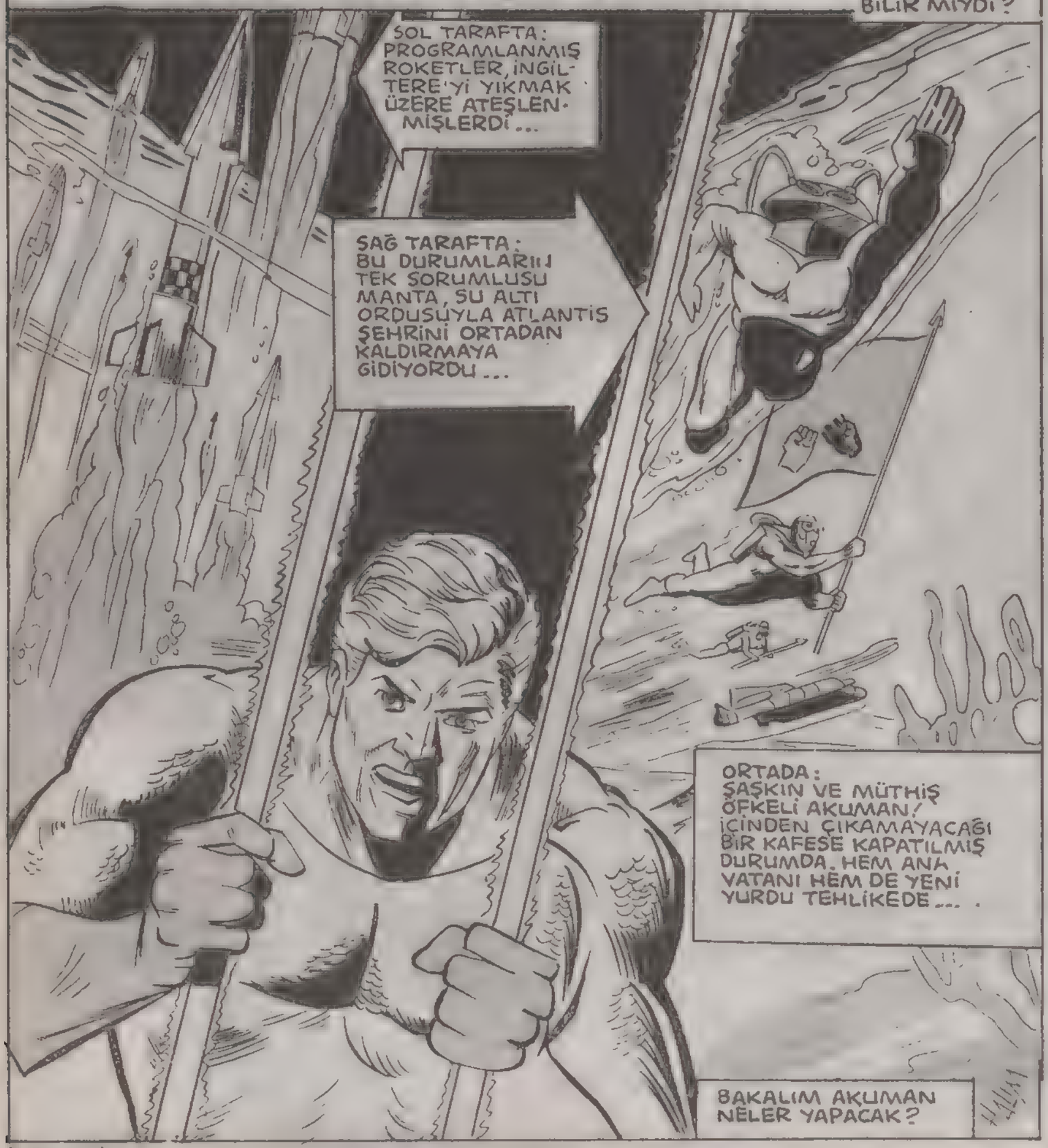

MANTA'NIN KUMANDA SALONUNDA, KORKUNÇ BİR SESSİZLİK VARDI...
KAVGA SIRASINDA, KAL DURHAM BANA YARDIM ETMİŞTİ..BÖYLECE BANA SADAKATİNİ İSPATLADI...
AMA CESARETİNİN KURBANI OLMAMIŞTIR İNŞALLAH!
A..AKUMAN!..
MANTA DOĞRU SÖYLEDİ DEMEK! YALNIZCA BAYILMIŞSIN!
EVET! AMA BOĞAZIM YANIYOR! BİR YUDUM SU VER BANA!
BUNU UNUTMUŞTUM! KAL'E YAPILAN SON BÜYÜ İLE HAVAYI SOLUMASI ENGELLENMİŞTİ!
ÖLEBİLİR.. SU BULMALIYIM!
FZZZZT!
AMAN YARABBİ! BENİ KAFESTE HAPSEDEN ENERJİ, KISA DEVRE YAPIYOR!
BU YA BÜYÜK BİR ŞANS, YA DA MANTA'NIN OYUNLARINDAN BİRİ!
NE OLURSA OLSUN KURTULMA ŞANSIMI KULLANACAĞIM!

BURAYA NASIL GELDİN?
KRRWISSHH!
AKUMAN! SENİNLE KONUŞMAM LAZIM!
ÜZGÜNÜM KAL, AMA VAKTİM YOK! ŞİMDİ SEN BENİ BEKLE...
...BEN GİDİYORUM!
DUR! ANLAMIYORSUN..
...SANA SÖYLEMEM LAZIM...

AMA DENİZLERİN HAKİMİ ÇOKTAN YOLU YARILAMIŞTI BİLE...
ATLANTİS'İ KORUYAN BİR ORDU VARDI! UMARIM, MANTA'NIN ORDUSUNU BOZGUNA UĞRATIRLAR...

..EN AZINDAN, YUNUSLARIM, ROKETLERİ DURDURANA KADAR ZAMAN KAZANSALAR İYİDİR!

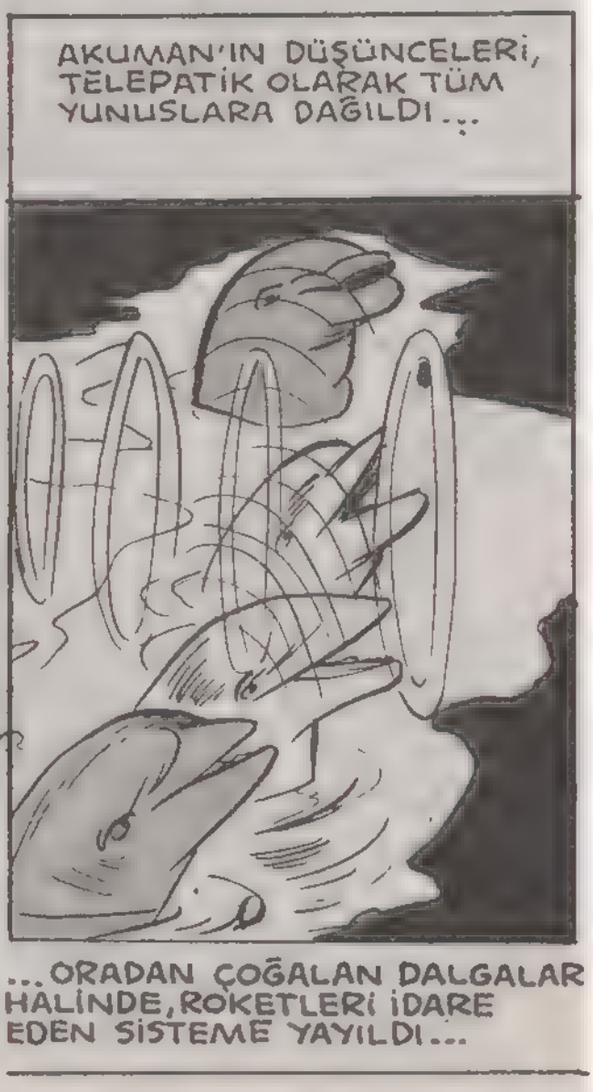
AKUMAN'IN DÜŞÜNCELERİ, TELEPATİK OLARAK TÜM YUNUSLARA DAĞILDI...
...ORADAN ÇOĞALAN DALGALAR HALİNDE, ROKETLERİ İDARE EDEN SİSTEME YAYILDI...

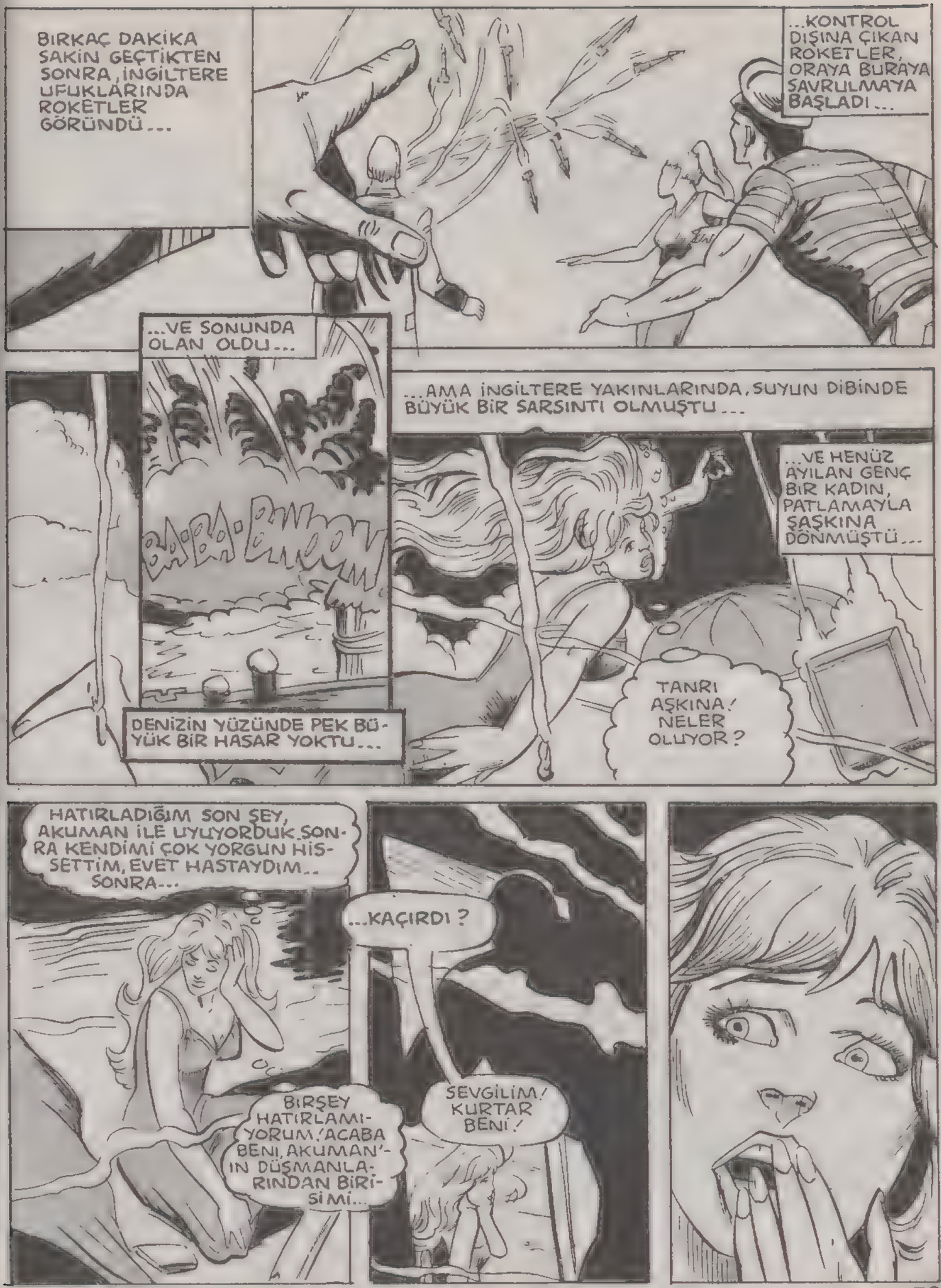
BIRKAÇ DAKIKA SAKIN GEÇTIKTEN SONRA, INGILTERE UFUKLARINDA ROKETLER GÖRÜNDÜ...
...KONTROL DIŞINA ÇIKAN ROKETLER, ORAYA BURAYA SAVRULMAYA BAŞLADI...
...VE SONUNDA OLAN OLDU...
BA-BA-BOOOM
DENIZIN YÜZÜNDE PEK BÜYÜK BIR HASAR YOKTU...
...AMA INGILTERE YAKINLARINDA, SUYUN DIBINDE BÜYÜK BIR SARSINTI OLMUŞTU...
...VE HENÜZ AYILAN GENÇ BIR KADIN, PATLAMAYLA ŞAŞKINA DÖNMÜŞTÜ...
TANRI AŞKINA! NELER OLUYOR?
HATIRLADIĞIM SON ŞEY, AKUMAN ILE UYUYORDUK. SONRA KENDIMI ÇOK YORGUN HISSETTIM, EVET HASTAYDIM.. SONRA...
BIRŞEY HATIRLAMIYORUM! ACABA BENI, AKUMAN'IN DÜŞMANLARINDAN BIRISI MI...
...KAÇIRDI?
SEVGILIM! KURTAR BENI!

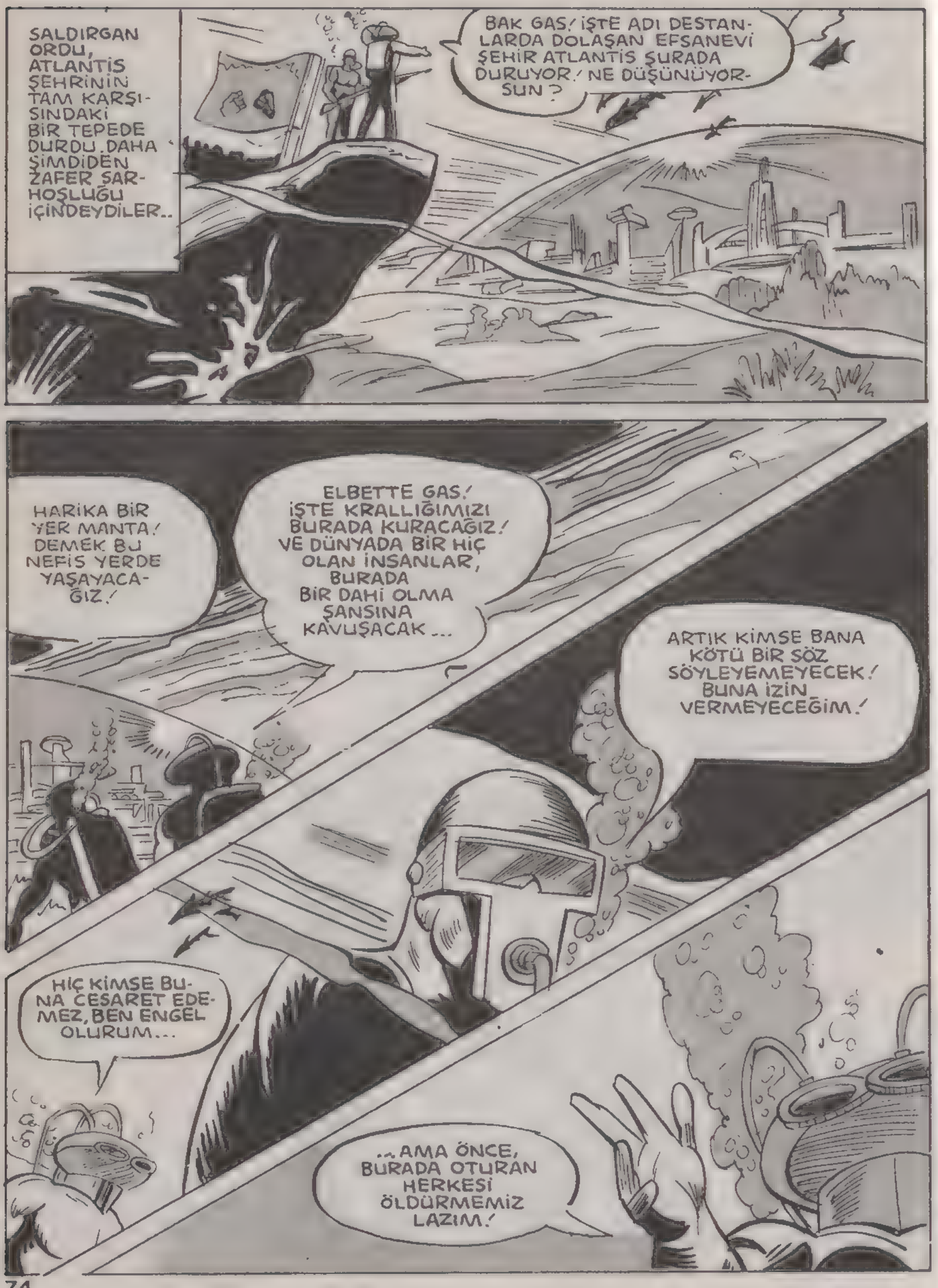
SALDIRGAN ORDU, ATLANTİS ŞEHRİNİN TAM KARŞISINDAKİ BİR TEPEDE DURDU. DAHA ŞİMDİDEN ZAFER SARHOŞLUĞU İÇİNDEYDİLER..
BAK GAS! İŞTE ADI DESTANLARDA DOLAŞAN EFSANEVİ ŞEHİR ATLANTİS ŞURADA DURUYOR! NE DÜŞÜNÜYORSUN?
HARİKA BİR YER MANTA! DEMEK BU NEFİS YERDE YAŞAYACAĞIZ!
ELBETTE GAS! İŞTE KRALLIĞIMIZI BURADA KURACAĞIZ! VE DÜNYADA BİR HİÇ OLAN İNSANLAR, BURADA BİR DAHİ OLMA ŞANSINA KAVUŞACAK...
ARTIK KİMSE BANA KÖTÜ BİR SÖZ SÖYLEYEMEYECEK! BUNA İZİN VERMEYECEĞİM!
HİÇ KİMSE BUNA CESARET EDEMEZ, BEN ENGEL OLURUM...
...AMA ÖNCE, BURADA OTURAN HERKESİ ÖLDÜRMEMİZ LAZIM!

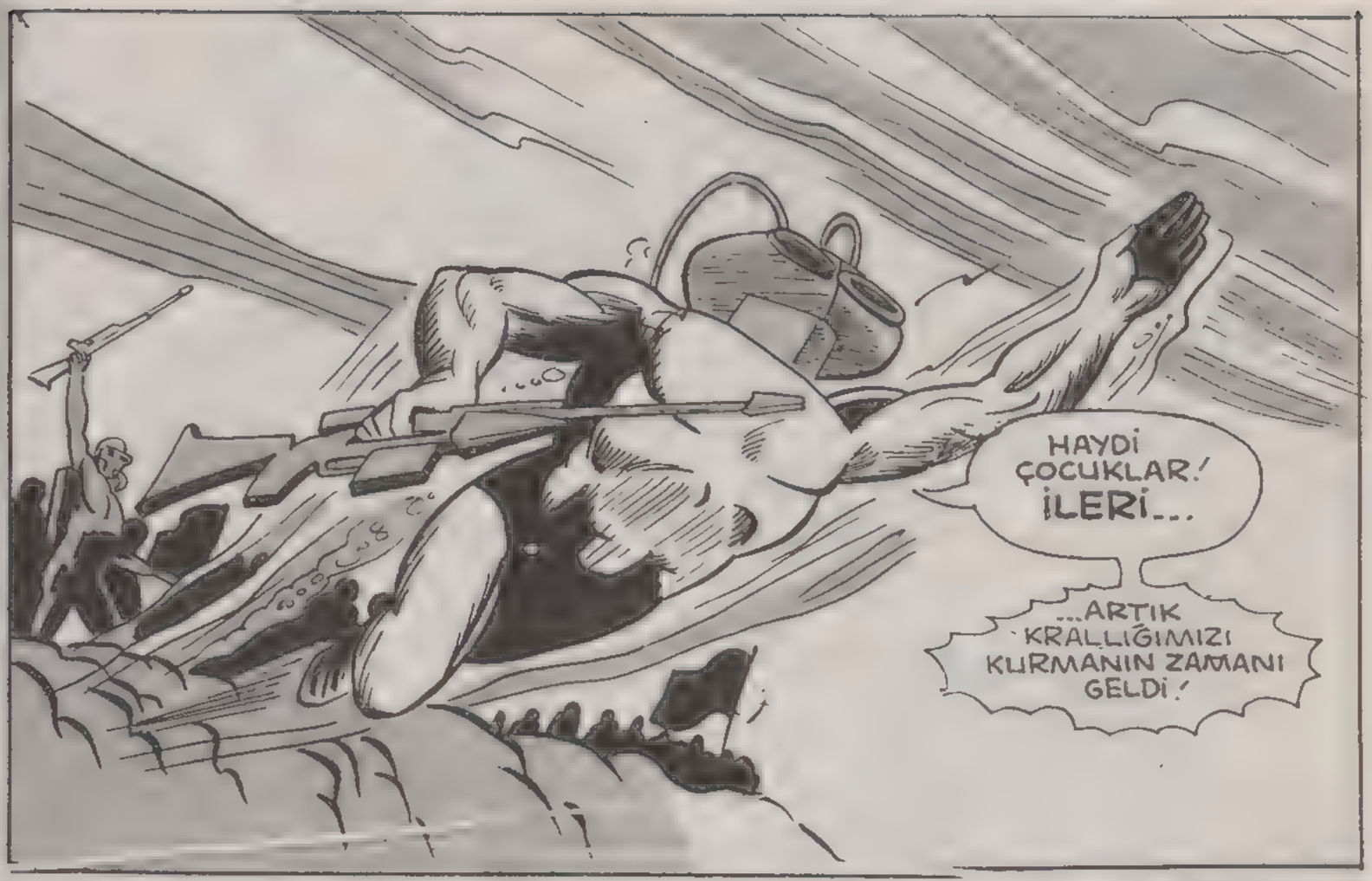
HAYDİ ÇOCUKLAR! İLERİ...
...ARTIK KRALLIĞIMIZI KURMANIN ZAMANI GELDİ!

HERŞEY DAHA İYİ BİR DÜNYA İÇİN!
W-ZOOOMMK!
HERŞEY EŞİTLİK UĞRUNA!
HERŞEY MANTA UĞRUNA!
YARRITZZZ!

ÖTE YANDA ATLANTİS ŞEHRİNİN İÇİNDEYİZ...
DEMEK MANTA, TÜM BARIŞ ÇAĞRILARIMIZA KULAK ASMIYOR! BUNA ŞAŞMADIM...
OKKON! SAVAŞ SIRASINDA GENÇLERİ BURADA YALNIZ BIRAKAMAM!
YALNIZ KALMAYACAKLAR VULKO! ŞURAYA BAK!

MANTA'YI DURDURABİLECEK, DÜNYANIN EN HIZLI SAVAŞAN İNSANI...
AKUMAN! GELİYOR...
KAFESTEN NASIL KURTULDU BİLEMİYORUM AMA APTALLIK ETMİŞ.. ORADA DAHA GÜVENLİYDİ!
BİZ YOLUMUZA DEVAM EDİYORUZ! ZAFER BİZİMDİR! ÖNCE...
...KAPIYI HAVAYA UÇURALIM! AMA...
KAPIYI KIRMANIZA GEREK YOK, MANTA! BURADA SAVAŞ OLMAYACAK!

HEPİMİZ KARDEŞİZ!
YUKARIDA NASIL BİR YAŞAM SÜRDÜĞÜNÜZÜ VE MANTA'NIN BURASI HAKKINDA NE YALANLAR SÖYLEDİĞİNİ BİLİYORUM!
ŞİMDİ SİZE BAZI GERÇEKLERİ GÖSTERMEK İSTİYORUM!
SÖYLEDİĞİNİZ GİBİ BİR BARIŞ KENTİ ARIYORSANIZ BU SİLAHLARLA İŞİNİZ NE?
ATLANTİS VE DİĞER KOMŞU DENİZALTI ÜLKELERİ MİLYONLARCA MİLLİK BÜYÜK BİR ALANA YAYILMIŞTIR! HEPİMİZE YETECEK YER VAR! HOŞGELDİNİZ!
VULKO! SEN DE ANLAT ONLARA!
HALKIMIZ, HOR GÖRÜLMENİN, KÖTÜ DAVRANILMANIN NE DEMEK OLDUĞUNU ÇOK İYİ BİLİYOR! BU YÜZDEN ÜLKEMİZDE ADALET VE BARIŞ VARDIR! KAPIMIZI HERZAMAN HERKESE AÇIK TUTARIZ!
YA SİZ?..
...SİZ BUNU YAPABİLECEKMİSİNİZ?
HEPİNİZ AYNI...

FIKIRDE MİSİNİZ".
DELİLER! GERİ ZEKALILAR! SİZİ ALDATIYORLAR.. GÖRMÜYOR MUSUNUZ?
BARIŞA ULAŞMAK İÇİN SAVAŞMAMIZ LAZIM!
MANTA! YETER ARTIK! KES ŞU...
...YALANLARINI!
AMAN TANRIM! ADAM KIRILMAZ BİR KÜRENİN İÇİNE GİRDİ! BÖYLE BİRŞEYİ HİÇBİR İNSAN BAŞARAMAZDI...
..MERA!
MERA GERİ DÖNDÜN DEMEK!
GERİ Mİ? AMA BEN BİR YERE GİTMEMİŞTİM Kİ..BEN..
AKUMAN SEVİNÇTEN SARHOŞ OLMUŞTU!
HEY! BANA SELAM VERECEK KİMSE YOK MU?
SONUNDA SİZE NASIL YARDIM EDECEĞİMİ BULMUŞTUM.. BİLDİĞİM ŞEYİ GİZLEMEME KARŞILIK, MERA'NIN HAYATINI İSTEDİM!
BU HERİF MANTA DEĞİL!
NE?!
BİLDİĞİN ŞEY NEYDİ?
DOSTUMUZ MANTA'YI SON GÖRDÜĞÜMDE, GAYET SAĞLIKLIYDI!
SKA-DA-BLA-DOOM!
PEKİ ÖYLEYSE, MANTA'NIN KİMLİĞİNE BÜRÜNEN KİMDİ? BU OYUNLAR NE ANLAMA GELİYORDU?

Kötü ruhlu kadın!

AKUMAN'IN KAFASINDAKİ SORULAR GİTGİDE ARTMAKTADIR. SON GÜNLERDEKİ GARİP OLAYLAR, ONU ŞAŞKINA ÇEVİRMİŞTİR. TAM BİR BİLMECEYİ ÇÖZERKEN, ARKADAN BAŞKA BİR SÜRPRİZLE KARŞILAŞMAKTADIR...

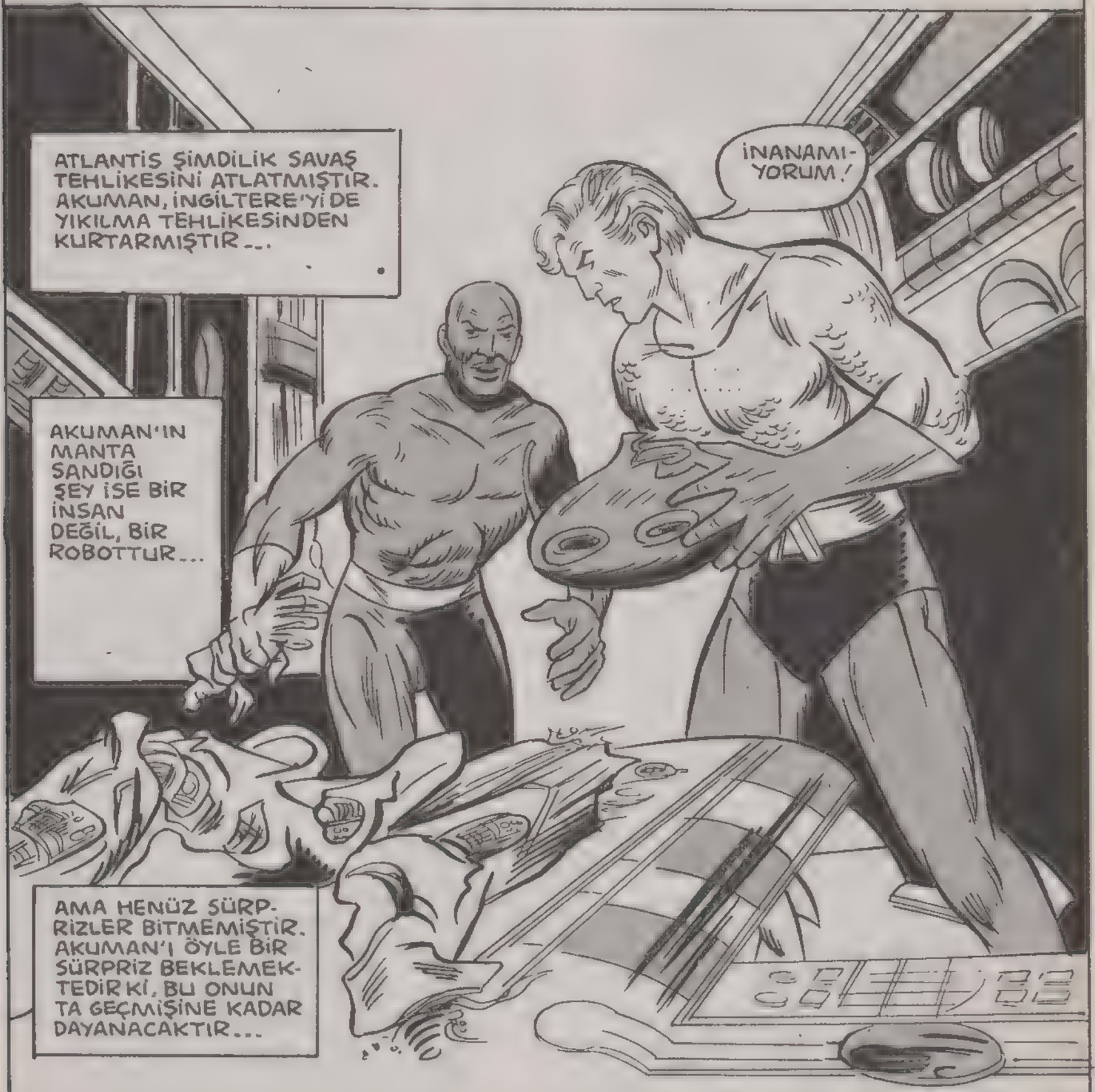

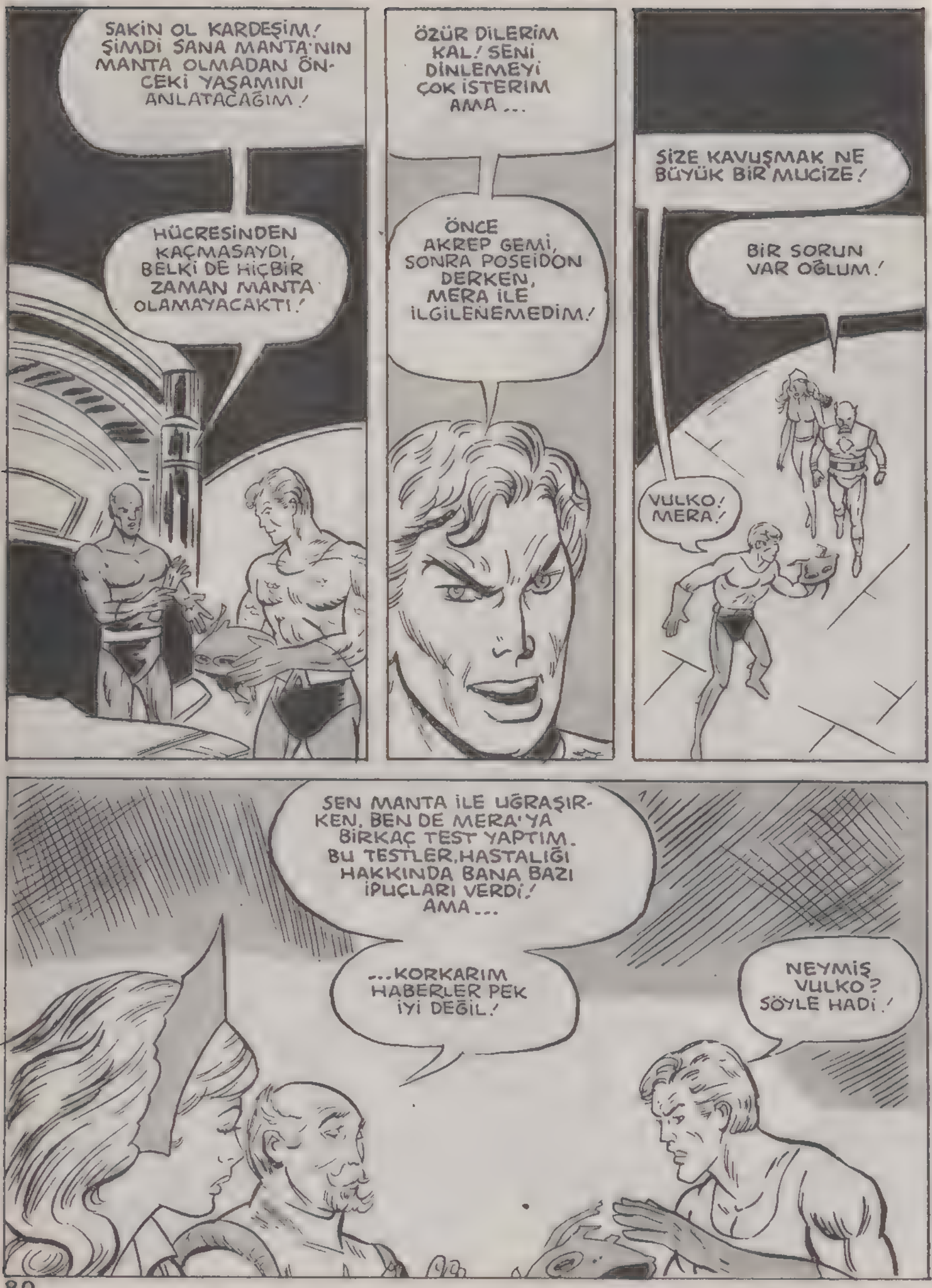
SAKİN OL KARDEŞİM! ŞİMDİ SANA MANTA'NIN MANTA OLMADAN ÖNCEKİ YAŞAMINI ANLATACAĞIM!
HÜCRESİNDEN KAÇMASAYDI, BELKİ DE HİÇBİR ZAMAN MANTA OLAMAYACAKTI!
ÖZÜR DİLERİM KAL! SENİ DİNLEMEYİ ÇOK İSTERİM AMA...
ÖNCE AKREP GEMİ, SONRA POSEİDON DERKEN, MERA İLE İLGİLENEMEDİM!
SİZE KAVUŞMAK NE BÜYÜK BİR MUCİZE!
BİR SORUN VAR OĞLUM!
VULKO! MERA!
SEN MANTA İLE UĞRAŞIRKEN, BEN DE MERA'YA BİRKAÇ TEST YAPTIM. BU TESTLER, HASTALIĞI HAKKINDA BANA BAZI İPUÇLARI VERDİ! AMA...
...KORKARIM HABERLER PEK İYİ DEĞİL!
NEYMİŞ VULKO? SÖYLE HADİ!

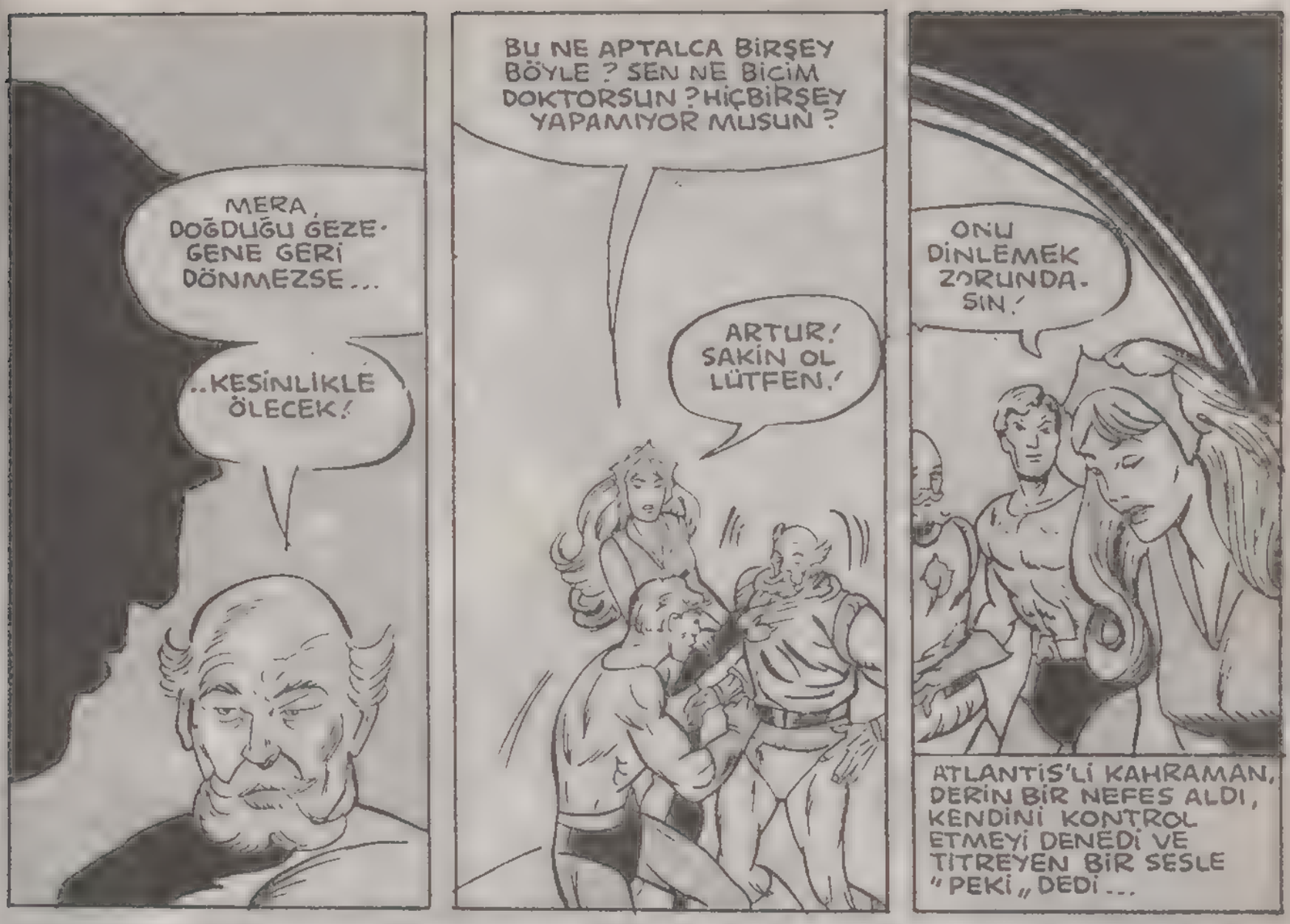
MERA, DOĞDUĞU GEZEGENE GERİ DÖNMEZSE...
..KESİNLİKLE ÖLECEK!
BU NE APTALCA BİRŞEY BÖYLE? SEN NE BİCİM DOKTORSUN? HİÇBİRŞEY YAPAMIYOR MUSUN?
ARTUR! SAKİN OL LÜTFEN!
ONU DİNLEMEK ZORUNDASIN!
ATLANTİS'Lİ KAHRAMAN, DERİN BİR NEFES ALDI, KENDİNİ KONTROL ETMEYİ DENEDİ VE TİTREYEN BİR SESLE "PEKİ" DEDİ...

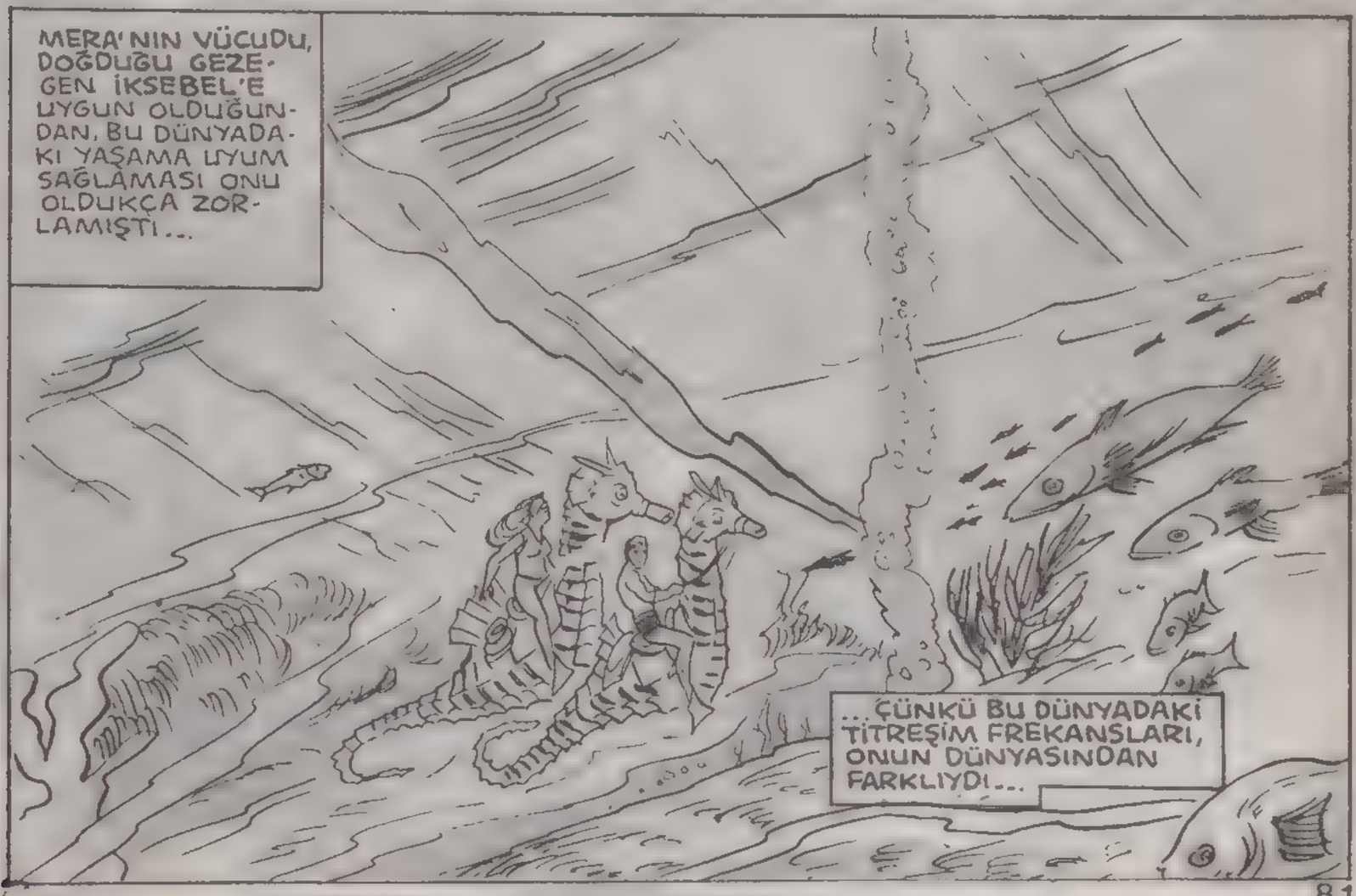
MERA'NIN VÜCUDU, DOĞDUĞU GEZEGEN İKSEBEL'E UYGUN OLDUĞUNDAN, BU DÜNYADAKI YAŞAMA UYUM SAĞLAMASI ONU OLDUKÇA ZORLAMIŞTI...
...ÇÜNKÜ BU DÜNYADAKİ TİTREŞİM FREKANSLARI, ONUN DÜNYASINDAN FARKLIYDI...

...MERA, KAYBOLDUĞU ZAMANA AİT HİÇBİRŞEY HATIRLAMAMAKTADIR...
...ÇÜNKÜ, KENDİ YAŞAM SİSTEMİNİ, BİZİM GEZEGENİMİZE DE TAŞIYAMAMIŞTIR...
...BU YÜZDEN VARLIĞINI SÜRDÜRMESİ ZORLAŞMAKTADIR!
BU HASTALIK, SIKLAŞARAK SÜRECEKTİR.. TA Kİ, MERA KENDİ GEZEGENİNE GİDİP ORADA KALANA DEK!
BÖYLE ÜZGÜN BAKMA SEVGİLİM! VULKO'NUN BANA VERDİĞİ TİTREŞİM KEMERİ, DÜNYADAKİ TİTREŞİM FREKANSINI AYARLAMAYA YARIYOR!
AMA BELLİ BİR SÜRE İÇİN! SONRA NE OLACAK? VULKO'YA BAKILIRSA, BİZİM TİTREŞİM DALGALARIMIZA UYUM SAĞLAMAN OLANAKSIZMIŞ!
KADER, SIK SIK KARŞIMIZA BÜYÜK GÜÇLÜKLER ÇIKARTMIŞTIR ARTUR! AMA BİZ HEP KADERİ YENDİK! BU KEZ DE, YENECEĞİMİZE İNANIYORUM!
GEL ŞİMDİ! YUKARIDA, YERİNE GETİRMEMİZ GEREKEN ÖNEMLİ İŞLER VAR!
EĞER SUDAKİ DURUMU DOĞRU DEĞERLENDİRİRSEK, AMACIMIZA ULAŞIRIZ!

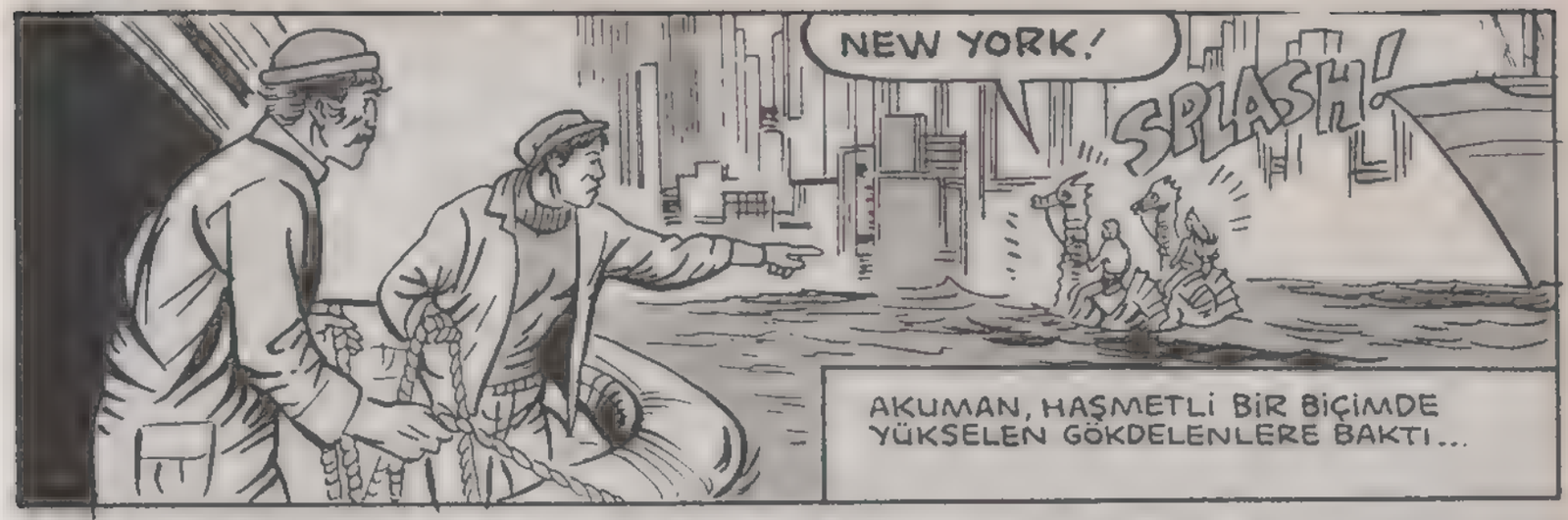
NEW YORK!
SPLASH!
AKUMAN, HAŞMETLİ BİR BİÇİMDE YÜKSELEN GÖKDELENLERE BAKTI...

BURALARININ DA, ONUN YURDUNDAN PEK BİR FARKI YOKTU...
BURALARDAN KORKMUYORDU...

...AKSİNE, OKYANUS, ONUN SİNİRLERİNİ YATIŞTIRMIŞTI...
BU YÖRELER...

...OLDUKÇA KÖTÜ YERLERDİ!

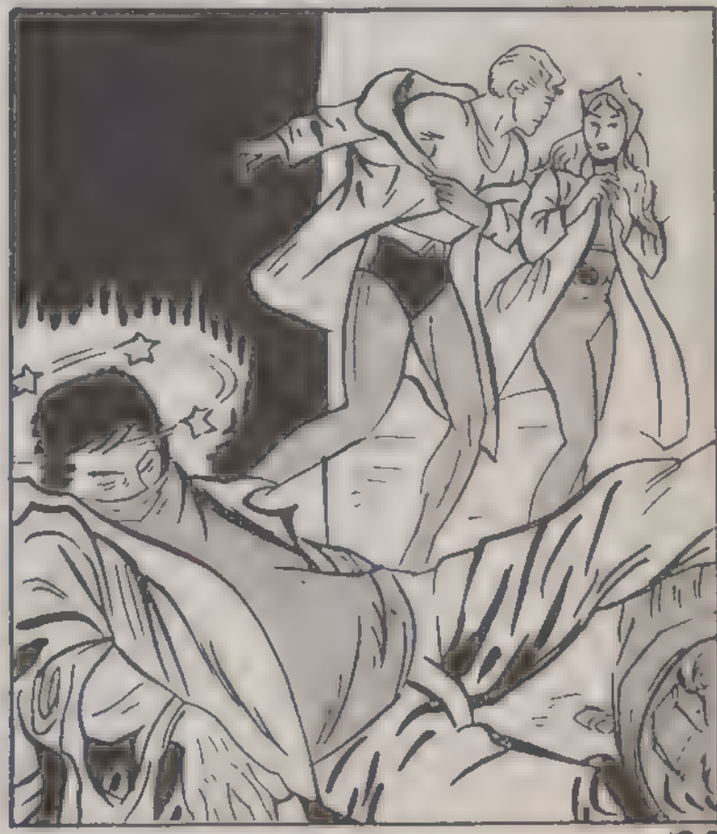

20 DAKİKA SONRA...
GAS'IN ANLATTIĞINA GÖRE, MANTA'NIN KURDUĞU BİRLİĞİN ADI "KRALLIK UMUTLARI„ İMİŞ!
BU BİNA OLMASI LAZIM!
TESADÜFE BAK, ŞU ROBOTLARI İDARE EDEN HERKES BURAYA TOPLANMIŞ!
ONU GÖRMEK İÇİN BEKLEYEMEM...
...HEMEN KONUŞMAM LAZIM!
KRALLIK UMUTLARI
ŞİRKETİN SAHİBİ İLE KONUŞMAK İSTİYORUM!
BAY MASTER, HİÇ KİMSEYLE GÖRÜŞMEK İSTEMİYOR!
BENİMLE GÖRÜŞÜR!
PEKİ DENEYELİM! ADINIZ NEYDİ?
AKUMAN!
ŞAKA YAPIYORSUNUZ HERHALDE!
YO! ŞAKA YAPMIYOR! BEN GARANTİ VERİRİM!

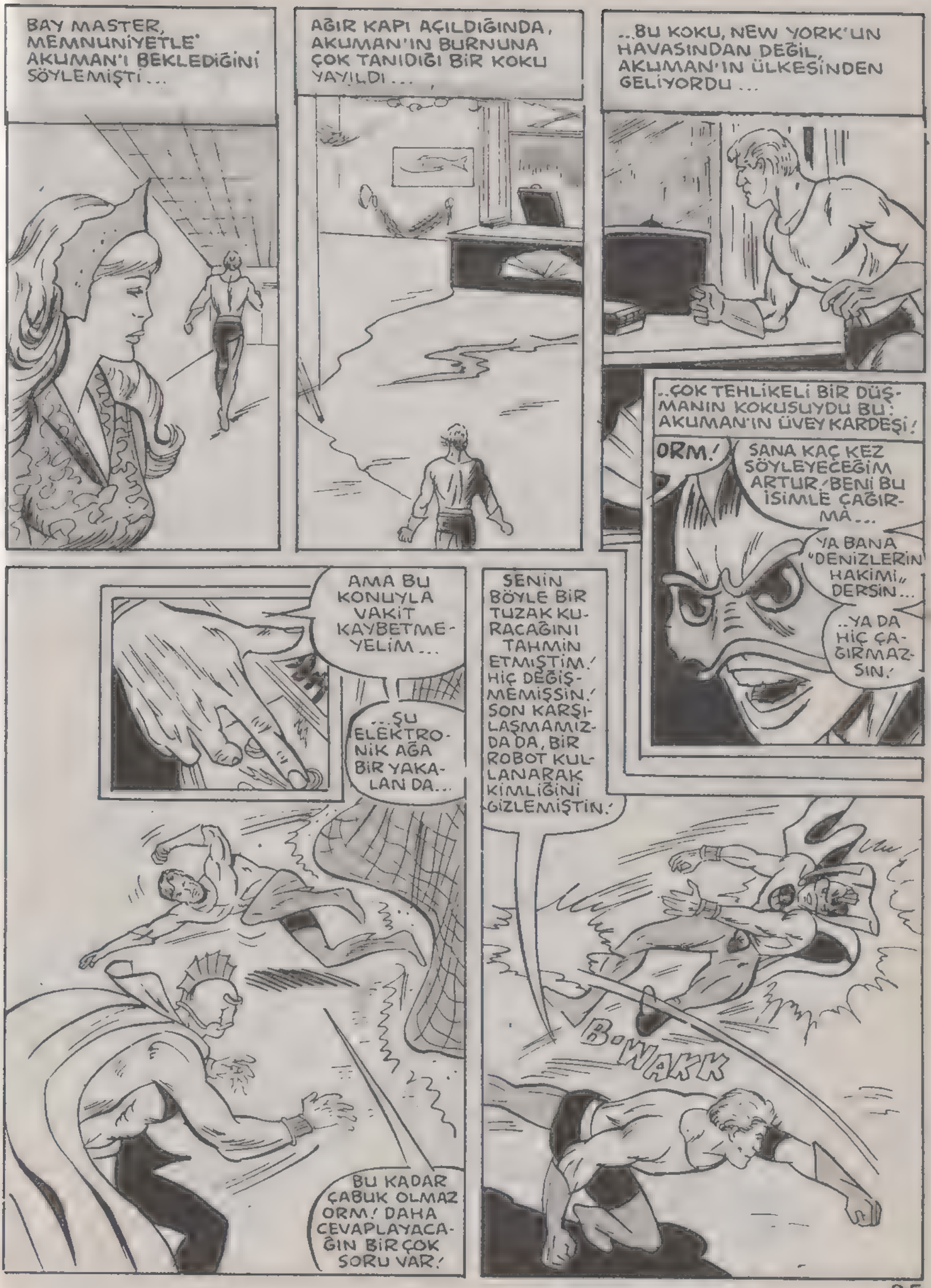
BAY MASTER, MEMNUNİYETLE AKUMAN'I BEKLEDİĞİNİ SÖYLEMİŞTİ...
AĞIR KAPI AÇILDIĞINDA, AKUMAN'IN BURNUNA ÇOK TANIDIĞI BİR KOKU YAYILDI...
..BU KOKU, NEW YORK'UN HAVASINDAN DEĞİL, AKUMAN'IN ÜLKESİNDEN GELİYORDU...
..ÇOK TEHLİKELİ BİR DÜŞMANIN KOKUSUYDU BU: AKUMAN'IN ÜVEY KARDEŞİ!
ORM!
SANA KAÇ KEZ SÖYLEYECEĞİM ARTUR, BENİ BU İSİMLE ÇAĞIRMA...
YA BANA "DENİZLERİN HAKİMİ" DERSİN...
..YA DA HİÇ ÇAĞIRMAZSIN!
AMA BU KONUYLA VAKİT KAYBETMEYELİM...
...ŞU ELEKTRONİK AĞA BİR YAKALANDA...
SENİN BÖYLE BİR TUZAK KURACAĞINI TAHMİN ETMİŞTİM! HİÇ DEĞİŞMEMİŞSİN! SON KARŞILAŞMAMIZDA DA, BİR ROBOT KULLANARAK KİMLİĞİNİ GİZLEMİŞTİN!
BWAKK
BU KADAR ÇABUK OLMAZ ORM! DAHA CEVAPLAYACAĞIN BİR ÇOK SORU VAR!

AKUMAN'IN KAFASI SORULARLA DOLUYDU...

UNGH!

BROOM

GEL BAKALIM SEVGİLİ KARDEŞİM! KENDİNE GÜVENİYORSAN BENİ İZLE...

ORM'UN AMACI NEYDİ? BUNCA PAHALI SİLAHLA, NASIL BİR PLANI YÜRÜTMEK İSTİYORDU?

SICAK GÜNEŞİN ALTINDA İZLE BENİ BAKALIM!

NEDEN? NASIL? NEREYE KADAR? BİLMİYORDU AKUMAN...

ÇOK İYİ DÖVÜŞÜYORSUN, ARTUR!

AMA UZUN SÜREDİR SUDAN UZAKSIN VE GÜNEŞ GİTGİDE DAHA YAKICI OLUYOR DEĞİL Mİ?

CEZANI BULACAKSIN SEVGİLİ KARDEŞİM...

BATHOOM!

WHOBAMM!

ÖYLE Mİ SANIYORSUN ORM ? GÜCÜM YARIYA İNSE BİLE, SENİ ALT ETMEYE YETER.!
HAYIR! HEP SEN KAZANIRSIN.! LANET OLSUN.!
BİR KEZ OLSUN BEN KAZANMAK İSTEMİŞTİM.! AMA GENE YENİLDİM.!
YALNIZCA SANA YENİLMEDİM, AYNI ZAMANDA...
...ANNEM KARŞISINDA DA REZİL OLDUM.!
ANNEN Mİ?
OH TANRIM BU LITANÇLA
YAŞAYAMAM ARTIK
ORM! YAPMA!
ORM.!
TANRIM BİRDEN KAYBOLDU.!
ORM NEREYE KAYBOLMUŞTU?

Poseydon'un dönüşü!

IŞTE GENE AKUMAN TAM BİR BİLMECEYİ ÇÖZDÜĞÜNÜ ZANNEDERKEN, DİĞERİ İLE KARŞILAŞMIŞTI. BU SEFERKİ BİLMECE, ORM'UN ORTADAN YOK OLUŞUYDU...

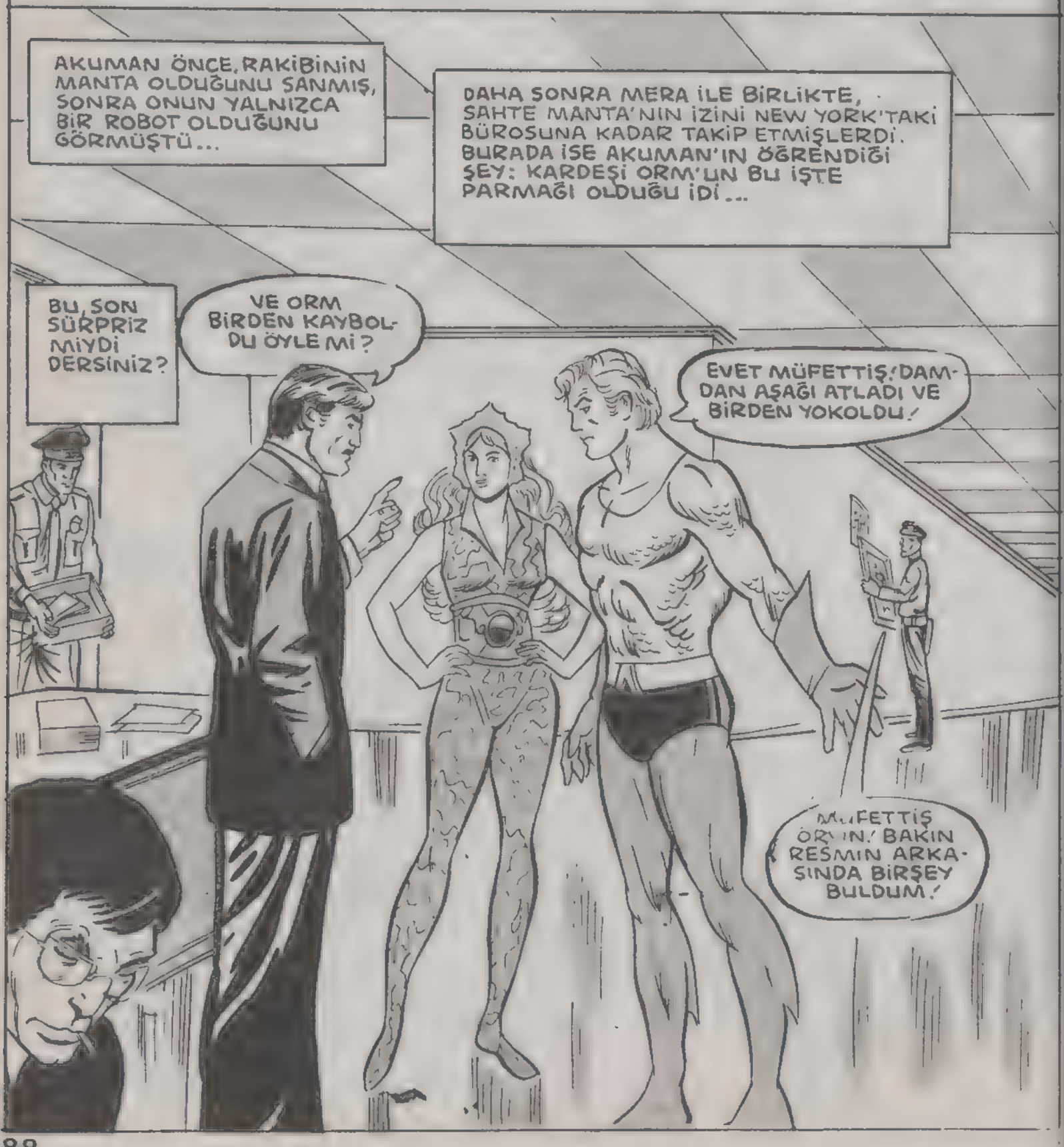

BİZİMLE BİRLİKTE...
...ARAŞTIRMA YAPABİLİR MİSİNİZ?
ÜZGÜNÜM AMA, BU OLANAKSIZ! MERADA, BEN DE BİR SAAT SONRA DENİZE GİRMEK ZORUNDAYIZ!
EĞER BİR SAATTEN DAHA FAZLA SAHİLDE KALIRSAK İKİMİZ DE ÖLÜRÜZ! AMA ÜZÜLMEYİN, BİRŞEY OLURSA, SİZİ HABERDAR EDERİZ!
DOĞRU YA, SİZİN BU ÖZELLİĞİNİZİ UNUTMUŞTUM!
ŞİMDİ BAKALIM MEMURUN BULDUĞU ŞEY NEYMİŞ!
ŞU DÜĞMEYE BASINCA...
HAY ALLAH! ŞURAYA BAK! RASTLANTI ESERİ BULDUK AMA BU...
SAKIN DÜĞMEYE DOKUNMAYIN! DEMEK OYNANAN OYUNLAR BURADAN KUMANDA EDİLİYORMUŞ!
AMA BUNLAR HENÜZ TAM OLARAK KULLANILAMAMIŞLAR!

AKUMAN, BULDUĞU ŞEYLERE DALMIŞKEN, BİZ DE MERAK ETTİĞİMİZ KAYBOLMA OLAYINA DÖNELİM...
...ATLANTİS'İN BİRKAÇ MİL ÖTESİNDEKİ ANTİK HARABELERDEYİZ...
NEDEN HERŞEYİNİ KAYBEDECEKMİŞSİN? BÜTÜN OLANAKLARINI KULLANMAYI DENEDİN Mİ?
TELEFON TELLERİ BENİ KURTARDI AMA HERŞEYİMİ KAYBETTİM.!
EN ÖNEMLİ ŞEY DENEMEKTİR!
BUNA İNANIYOR MUSUN? YENİLMEMEK RAĞMEN BAŞARABİLİR MİYİM?
YENİLGİ HERKESE GÖRE DEĞİŞEN BİR SÖZCÜKTÜR.. AKUMAN'I ŞAŞIRTMAYI BAŞARDIN!
SENİN EN ÖNEMLİ AVANTAJIN, ONU ŞAŞIRTMAN!
DOĞRU YA! EĞER KAFESTEN KURTULMASAYDI, MANTA OYUNUNU KAZANMIŞTIM!
ROBOTUN İNFİLAK ETMESİ DE, YALNIZCA TEKNİK BİR ARIZAYDI!
ŞİMDİ BUNLARI BİR YANA BIRAK!
AKUMAN YAKINDA BURAYA GELECEK.. HEM DE ÖLÜ OLARAK!
LÜTFEN BANA BİR ŞANS DAHA TANI! ONU ÖLDÜREBİLİRİM!
HAYIR!
BU GÖREVİ BAŞKASINA VERDİM! BU ONUN DA İKİNCİ ŞANSI OLACAK!
DOĞRU SEVGİLİ KRALİÇEM! BU KEZ EMİRLERİNİ, HARFİYEN YERİNE GETİRECEĞİM!
"DENİZLERİN KRALI POSEİDON" OLARAK SANA YEMİN EDERİM!

SÖZ VERİYORUM! BUGÜNÜN SONUNDA AKUMAN'I ÖLÜ OLARAK AYAKLARININ ÖNÜNE SERECEĞİM. ONDAN SONRA İSTEDİĞİNİ YAPARSIN!
AKREP ŞEKLİNDEKİ GEMİ DE Mİ BİR ROBOTTU SENCE?
PUFF

EVET! DÖĞÜŞTÜĞÜM GEMİ İLE, ORM'UN BÜROSUNDAKİ CİHAZ AYNI!
PEKİ AMA BU GEMİ ORM'UN BÜROSUNA NASIL GELDİ?

ÖYLE ÇOK SORU VAR Kİ, HİÇBİRİNE TAM YANIT BULAMIYORUM!
ORM, ATLENA HAKKINDA DA BİRŞEYLER BİLİYOR OLMALI.. ESKİDEN ATLANTİS'TE YAŞAYAN İNSANLARDAN BİR TEK ATLENA KALDI VE ŞU AN NEREDE BİLMİYORUZ.. BİLDİĞİMİZ TEK ŞEY BAŞKA BİR GEZEGENDE SÜRGÜN OLDUĞU!

BU CİHAZ, KOSKOCA GEMİYİ YOKEDEBİLDİĞİNE GÖRE, ATLENA'YI DA KURTARABİLİR!
ATLENA'YI ESİR OLARAK TUTMASININ BİR NEDENİ OLMALI!
PEKİ, NEDEN SAHTE MANTA'YI BİZİM KARŞIMIZA ÇIKARTTI?

BİRÇOK ŞEYİN, HENÜZ NEDENİNİ BULMUŞ DEĞİLİZ AMA ORM, SON ANDA ANNESİNDEN SÖZ ETTİ. BABAMIN İKİNCİ KARISINDAN...
BİLDİĞİM KADARIYLA, ANNESİ ÖLMÜŞTÜ.
KNOCK
KNOCK

AKUMAN! SADIK DOSTLARIN İŞİNİ BİTİRECEKLER!
KRASH!
THOOM!

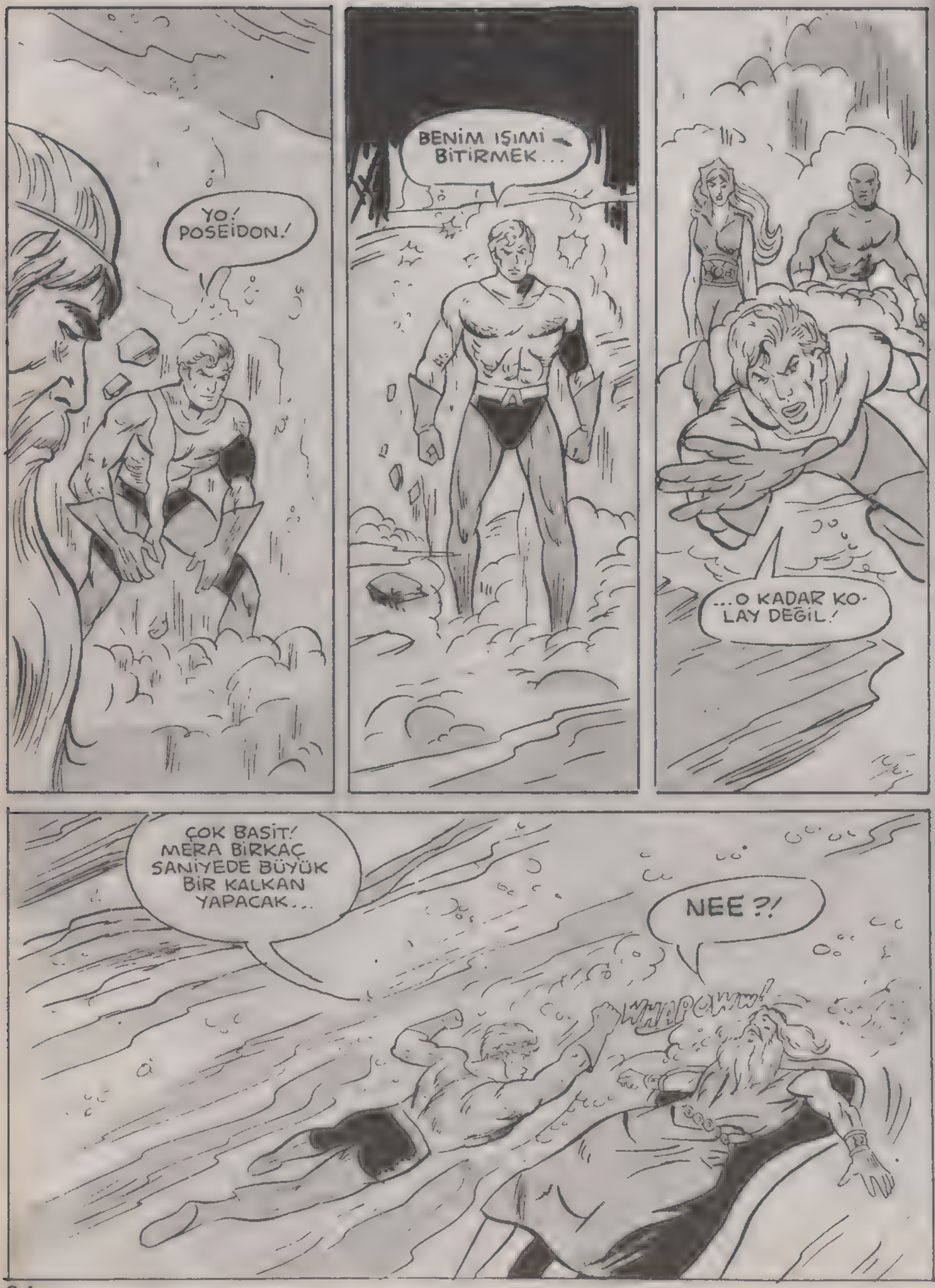
YO! POSEIDON!
BENİM IŞIMI BİTİRMEK...
...O KADAR KOLAY DEĞİL!
ÇOK BASİT! MERA BİRKAÇ SANİYEDE BÜYÜK BİR KALKAN YAPACAK...
NEE?!
WHOOOSH!

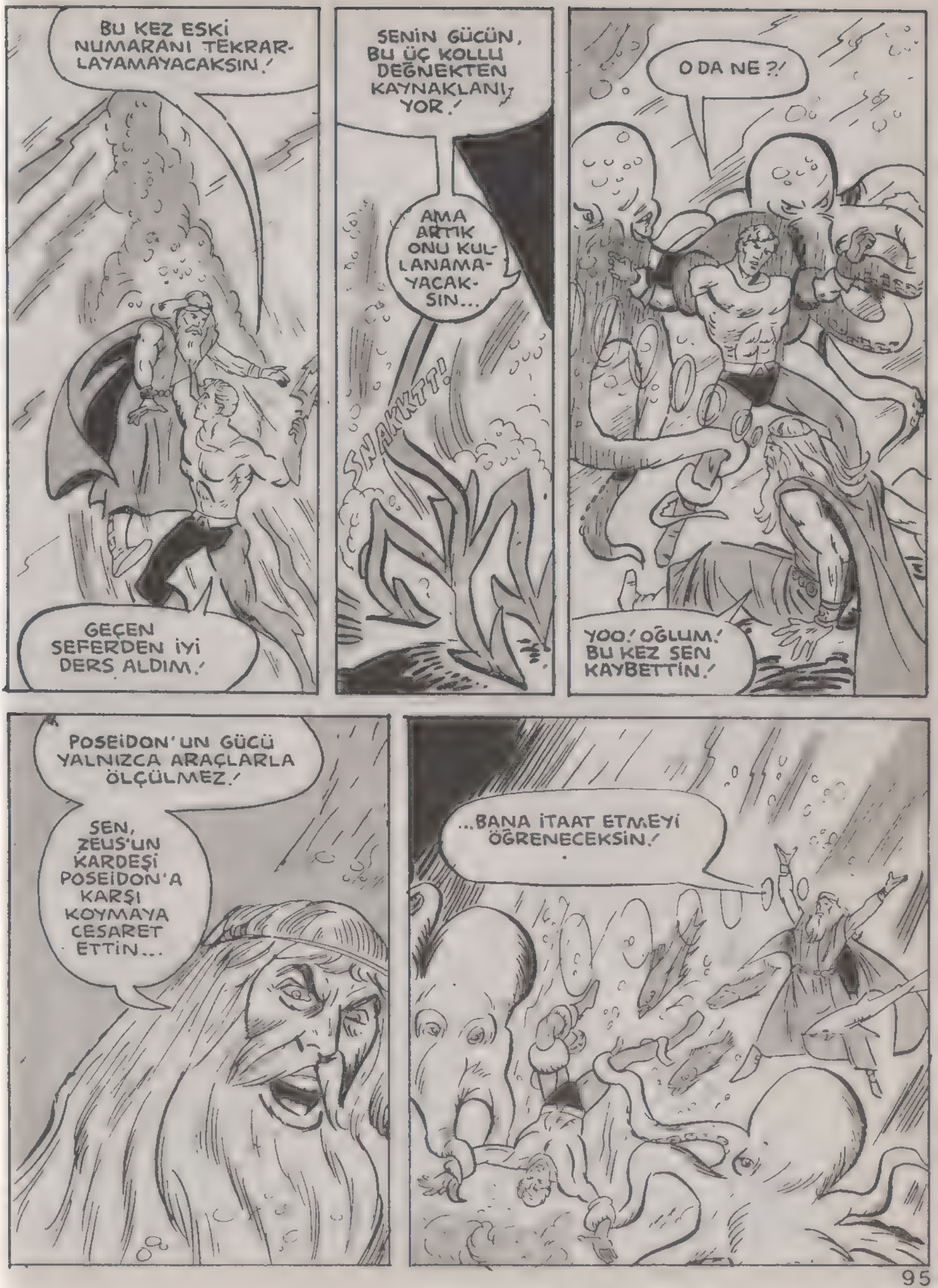
BU KEZ ESKİ NUMARANI TEKRARLAYAMAYACAKSIN.!
GEÇEN SEFERDEN İYİ DERS ALDIM.!
SENİN GÜCÜN, BU ÜÇ KOLLU DEĞNEKTEN KAYNAKLANIYOR.!
AMA ARTIK ONU KULLANAMAYACAKSIN...
SNAKKT!
O DA NE ?!
YOO.! OĞLUM.! BU KEZ SEN KAYBETTİN.!
POSEİDON'UN GÜCÜ YALNIZCA ARAÇLARLA ÖLÇÜLMEZ.!
SEN, ZEUS'UN KARDEŞİ POSEİDON'A KARŞI KOYMAYA CESARET ETTİN...
...BANA İTAAT ETMEYİ ÖĞRENECEKSİN.!

...YA DA SADIK ARKADAŞINA BİRŞEY OLSUN İSTEMEZSİN HERHALDE!
ZAVALLI KARINA..
BU SAVAŞ YALNIZCA SENİN VE...
SWOK!
...BENİM ARAMDA!

BU MACERANIN SONU

103

Türkiye'de yayın hakkı B YAYINLARI na aittir.
(BİLKA-Bilim Kultür Araştırma, Yayıncılık Ltd. Şti.)

Mikrodalga adamın dönüşü

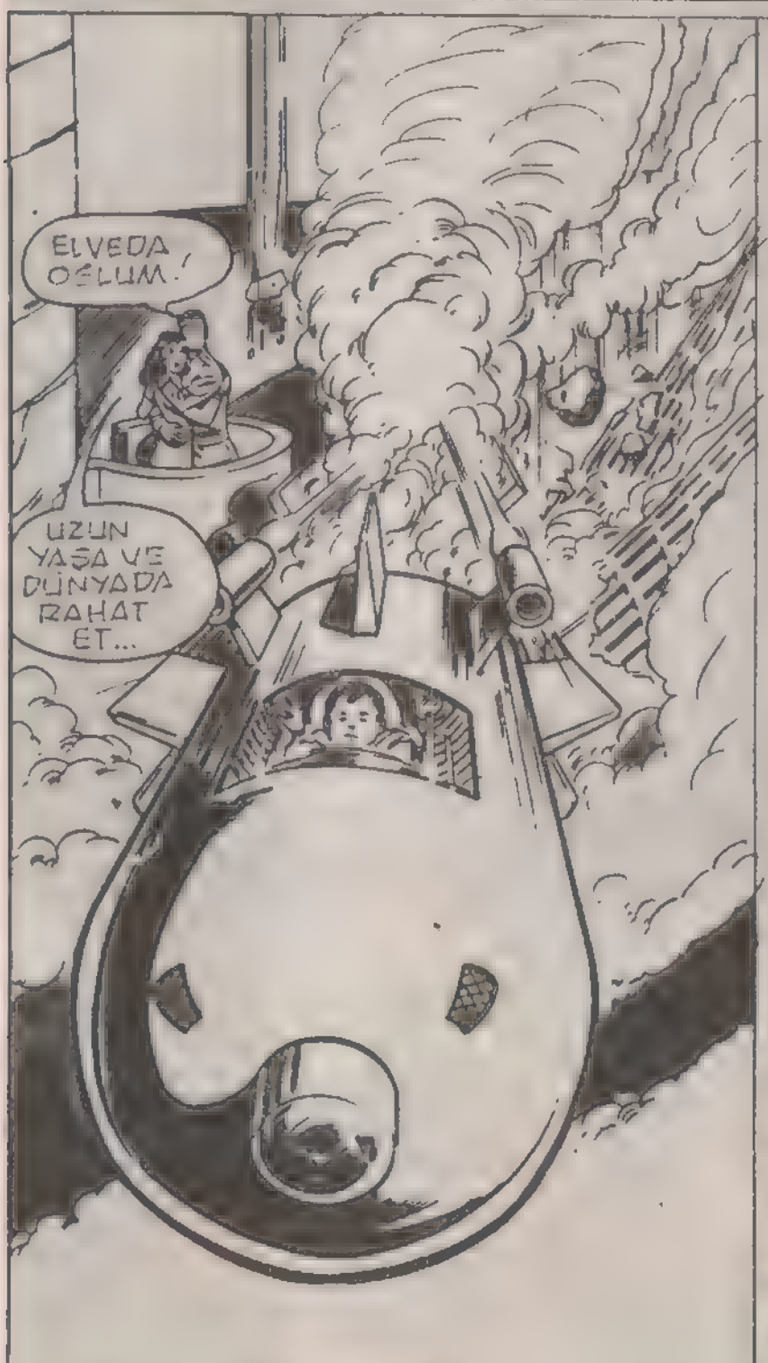

YILLAR ÖNCE BAŞKA BİR GÜNEŞ SİS-TEMİNDE YER ALAN BİR GEZEGEN YOKOLURKEN, KÜÇÜK BİR ÇOCUK DÜNYAYA DOĞRU TARİHİ BİR YOL-CULUĞA BAŞLAR...BU ÇOCUK BÜYÜ-YÜP BİR GÜN DÜNYANIN EN BÜYÜK KAHRAMANI SÜPERMEN OLACAKTIR.

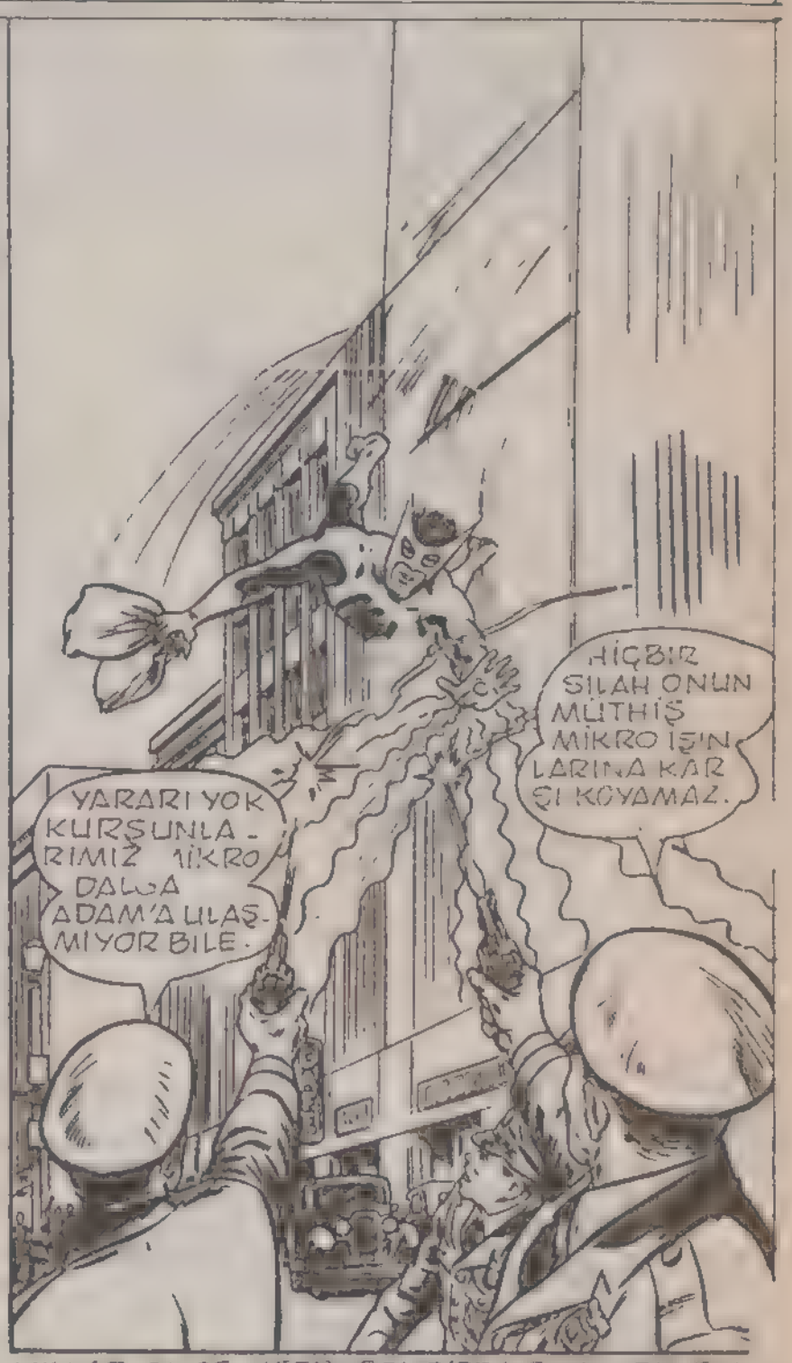

YILLAR ÖNCE METROPOLİS'TE KENTİN GÜVENLİK GÜÇLERİ BÜYÜK BİR TEHDİTLE KARŞI KARŞIYA KALMIŞTIR. BU DÜNYANIN İLK SÜPER GÜCE SAHİP SU ADAMIDIR.

BİRBİRLERİNDEN ÇOK UZAKTA VE NESİL ARKIYLA DOĞMUŞ OLAN VE İYİ İLE KÖTÜYÜ TEMSİL EDEN BU İKİ ADAM NASIL KARŞI KARŞIYA GELEBİLİR? BUNUN CEVABINI BU ÖYKÜDE BULACAKSINIZ...

ÇELİK ADAMI GÖRMEK...
GÖĞE BAK...
İNANAMIYORUM. ONU İLK KEZ CANLI OLARAK GÖRÜYORUM...
..HERKES İÇİN BÜYÜK BİR OLAYDIR...
CİVARDAKİ BİR RADAR İSTASYONUNDA...
EKRANDA İKİNCİ BİR CİSİM GÖRÜNDÜ...GALİBA DAHA ÖNCE GÖRDÜĞÜMÜZ UFO'YU TAKİP EDİYOR...
TAKİP EDİYOR.. AMA YAKALAYAMIYOR...
HİÇBİR ŞEY BİR UFO KADAR HIZLI GİDEMEZ!
KIRMIZI VE MAVİ GİYSİLİ BİRİ GİDEBİLİR...
6000 MİLDİR BU KİMLİĞİ BELİRSİZ UZAY GEMİSİNİ TAKİP EDİYORUM...
...AMA BEN HIZLANDIKÇA, O DAHA DA SÜRATLENİYOR...

İNANILIR GİBİ DEĞİL... GEMİ 90 DERECELİK MANEVRALAR YAPIYOR... DÜNYADAKİ HİÇBİR UÇAK BUNU YAPAMAZ...

SÜPERMEN GEMİYİ YAKALAMAK İÇİN BÜYÜK BİR NUMARA YAPARAK...

KRASSSHHH

...DAĞI DELİP GEÇER...

KREENNNCHHH!

DAĞDAN ÇIKIP ATEŞE YAKALANDIM. EĞER BU BİLİNMEYEN SİLAHLARIN SAVAŞI OLACAK...

...TEDBİRLİ DAVRANMALI VE ATEŞTEN KAÇMALIYIM...

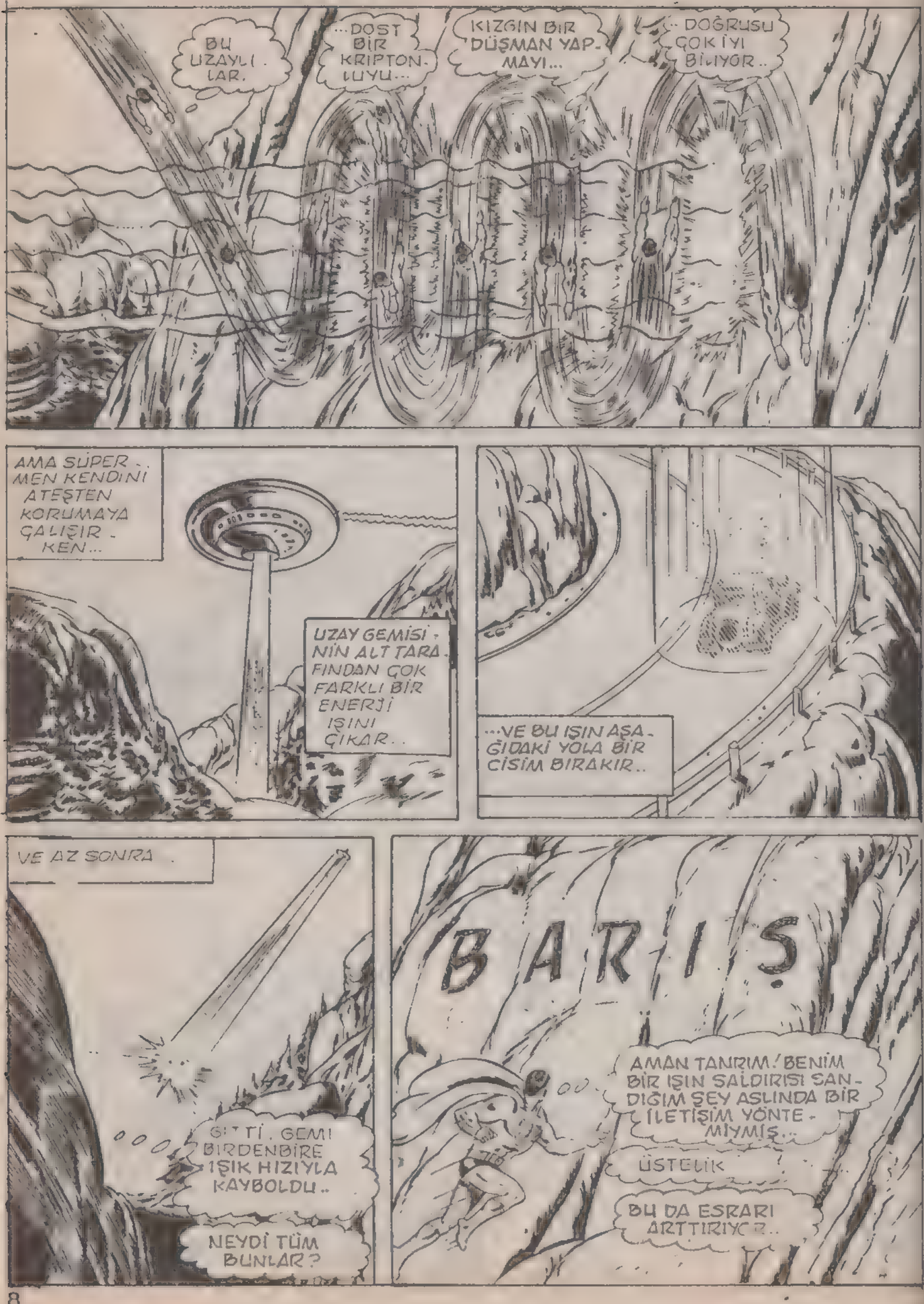
BU UZAYLILAR.
...DOST BİR KRİPTONLUYU...
KIZGIN BİR DÜŞMAN YAPMAYI...
...DOĞRUSU ÇOK İYİ BİLİYOR..
AMA SÜPER.. MEN KENDİNİ ATEŞTEN KORUMAYA ÇALIŞIR-KEN...
UZAY GEMİSİNİN ALT TARAFINDAN ÇOK FARKLI BİR ENERJİ IŞINI ÇIKAR..
...VE BU IŞIN AŞAĞIDAKİ YOLA BİR CİSİM BIRAKIR..
VE AZ SONRA..
GİTTİ. GEMİ BİRDENBİRE IŞIK HIZIYLA KAYBOLDU..
NEYDİ TÜM BUNLAR?
BARIŞ
AMAN TANRIM! BENİM BİR IŞIN SALDIRISI SANDIĞIM ŞEY ASLINDA BİR İLETİŞİM YÖNTEMİYMİŞ..
ÜSTELİK
BU DA ESRARI ARTTIRIYOR..

KRİPTONLU ADAMLA TEMAS ETMEK...

GÜNAYDIN EFENDİM... ARABANIZIN YOLDA PARK ETTİĞİNİ GÖRDÜM..

...ÇOK İLGİNÇ BİR ŞEYDİR...

YUKARIDAKİ PATLAMA DAN BURAYA KAYA PARÇASI DÜŞÜP DUŞMEDİĞİNİ KONTROL EDİYORUM

SEN SÜPER MEN OLMALI SIN... DOSTLARIM DEMİN BANA SENDEN SÖZETTİ..

DOSTLARINIZ MI? ÇEVREDE HİÇ KİMSEYİ GÖREMİYORUM... ARABANIZDA RADYO DA YOK...

NE YOK? NEYSE BOŞVER... SADECE ŞAKA YAPTIM...

METROPOLİS'E DÖNMEM GEREK...

ORASI 50 MİL UZAKTA... SENİ VE ARABANI ORAYA KISA YOLDAN GÖTÜREYİM Mİ?

SAĞOL GENÇ ADAM... ARABAYI KENDİM KULLANMAYI SEVERİM..

3.R KEZ KULLANMAYI ÖĞRENDİN Mİ. BİR DAHA HİÇ UNUTMUYORSUN,

NE İLGİNÇ BİR ADAM ARABASI EN AZ 40 YILLIK...

...AMA YENİ GİBİ DURUYOR... SÜPERMEN'İ İLK DEFA GÖRÜYOR VE DUYUYOR GİBİ BİR HALİ VARDI... YAŞLI ADAM İNZİVADA OLMALI...

DIŞARIYA PEK ÇIKMIYOR GALİBA...

EĞER TAHMİNLERİNİN DOĞRU OLDUĞUNU BİLSEYDİN ŞOKA UĞRARDIN SÜPERMEN...

YWB·877

ÇÜNKÜ ARABANIN PLAKASI 40 YILDIR METROPOLİS'TE GÖRÜLMEYEN CİNSTEN...

ERTESİ GÜN, METROPOLİS'TEKİ BİR KİTAPÇIDA...

EVET, EFENDİM... BU SÜPERMEN HAKKINDA ÇOK GÜZEL BİR KİTAP... SANIRIM YAZARLARIN ADINI DUYDU - NUZ...

SÜPERMEN

YAZARLARI Lois Lane James Olsen Clark Kent.

EVET, TABİİ...

BİR GÜN SONRA METROPOLİS'TEKİ BİR KUTUP - HANEDE...

BU TARAFA BUYURUR - SANIZ İSTEDİĞİNİZ HERŞEYİ BULACAKSI - NIZ... DÜNYADA EN ÇOK SÜPERMEN KİTABINA...

SUPERMAN ROOM

...BİZ SAHİBİZ...

ÇOK İYİ... ÇOK İYİ...

DAİLY PLANET'TE SÜPERMEN HAKKIN - DA YAYINLANAN HER YAZININ MİKROFİLM KOP - YALARINI İNCELİYOR..

YARIN DA ONUN HAKKIN - DAKİ VİDEO KASETLERİ - MİZİ TARAYA - CAK...

O ÖZEL BİR PROJE ÜSTÜNDE ÇALIŞAN BİR TARİHÇİ Mİ DERSİN?

HAYIR... SANIRIM O BİR EMEK - Lİ VE SÜPER - MEN'E AİT BİLGİ TOPLA - MAYI KENDİ - NE HOBİ EDİNMİŞ... ONU UYAR - MALIYIZ... ÇÜNKÜ KÜTÜPHA - NENİN KA - PANMA SAATİ GELDİ...

DAILY PLANET

SÜPERBOY METROPOLİS'E GELDİ...

ÜÇ GÜN SONRA ..

İŞTE SÜPERMEN HER GÜNKÜ DEVRİYESİNE ÇIKMIŞ...

ONU YUKARDA BİZİ KORURKEN GÖRDÜKÇE KENDİMİ ÖYLE GÜVENCEDE HİSSEDİYORUM Kİ ..

BAKIN SÜPERMEN BİRDEN YERE ÇAKILDI...

ACABA NELER OLUYOR?

KRAASSSHHHH

CİVARDAKİLER BİRKAÇ SANİYE MERAKLA BAKARLAR VE SONRA SESSİZLİK BİRDEN BOZULUR...

GGGGGGGGGG

AMAN TANRIM! BU DA NE?

BENCE HEMEN BURADAN KAÇMALIYIZ.

BU ISLIK SESİ İLE KÜKREME ARASI BİR ŞEY..

OOO! DEV BİR TİMSAH.

HERHALDE KANALİZASYONDA YAŞIYORDU..

BAHSE GİRERİM SÜPERMEN ONU HAVADAN ..

R-R-R-R-G-G-G-G-G-G-G

BURADA NE KADAR ZAMANDIR YAŞIYORSUN BİLMİYORUM...

AMA BURADAKİ MİSAFİRLİĞİN ARTIK BİTTİ...

VE ÇELİK ADAM SÜPER GÜCÜYLE DEV HAYVANI UZAKLARA GÖTÜRÜR...

DOSTUMUZ BİLMİYOR AMA ONU GÜNEYE DOĞRU GÖTÜRÜYO - RUM.

...FLORİDA'DA KENDİNE YUVA YA - PACAĞI BİRÇOK BATAKLIK VAR...

AZ SONRA, SÜPERMEN KALAN İŞİNİ BİTİRİR...

SÜPERMEN OLMASA NE YAPAR - DIK? ŞİMDİ DE GÖZ - LE TAKİP EDİLEME - YECEK BİR HIZLA ÇİMENTO DÖKÜP CADDEYİ ONARIYOR...

BEN GERÇEK KAHRA - MAN Dİ - YE BUNA DERİM.

BU KONU - ŞULANLARA HAK VERİYO - RUM...

SÜPERMEN GERÇEKTEN BU DÜNYADA - Kİ EN BÜYÜK KAHRAMAN.

ONU İKİ KEZ İŞ BAŞINDA GÖR - DÜM. 4 GÜNDÜR HAKKINDA ARAŞ - TIRMA YAPTIM.

...VE SONUNDA ANLADIM Kİ O GERÇEK BİR ŞAMPİYON... BEYİNSEL VE FİZİKSEL OLARAK EN MÜKEMMEL DURUMDA... YILLAR ÖNCE BEN DE ÖY - LEYDİM...

GEÇMİŞ YILLARI DAHA FAZLA HAYAL ETMEK ANLAMSIZ... ŞİMDİ AKLIMA GELDİ... ACELE ETMEZSEM SEMİ - NERE GEÇ KALACAĞIM...

20 DAKİKA SONRA, STAR ARAŞTIRMA ENSTİTÜSÜNDE ...

VE ONLARIN ALINLARINDAN ÇIKAN SAP GİBİ UZANTILARIN UCUNDA 4 GÖZLERİ VARDI...

GÖZLERİ SAĞA SOLA OYNUYORDU...

STAR LABORATORIES

BENİMLE TEMAS EDEN UZAYLILARIN KÜÇÜCÜK KAFALARI VARDI... ŞİMDİ DE SİZE ONLARIN UÇAN DAİRESİNDE GÖRDÜĞÜM HAYVANAT BAHÇESİNİ ANLATAYIM..

O KADAR KÖTÜ BİR KOKU VARDI Kİ NEREDEYSE BAYILACAKTIM...

LANA, STAR UZMANLARININ ŞU ANDAKİ HALİNİ TAHMİN EDEBİLİYORUM.

HAKLISIN JİMMY...

SEMİNERE KATILANLAR ARASINDA, WGBS TV'Sİ VE DAİLY PLANET GAZETESİ MUHABİRLERİ LANA LANG, JİMMY OLSEN DE VARDI.

BU KADIN GİBİLERİ CİDDİ BİR UFO ARAŞTIRMASINI BU ŞEKİLDE SİRK'E ÇEVİRİYOR..

İŞİN ÜZÜCÜ YANI, BURAYA GELEN BAZI İNSANLAR ÖZEL DENEYİM VE YORUMLARINI ANLATIYORLAR...

İLGİNÇ KONUŞMANIZ İÇİN TEŞEKKÜRLER BAYAN ANSON DURGOM...

ŞİMDİKİ KONUŞMACIMIZ LEWIS PADGETT... KENDİSİ SADECE UZAYLILARLA TANIŞTIĞINI İFADE ETMEKLE KALMIYOR, AYNI ZAMANDA ONLARIN GEMİSİYLE 40 YIL BOYUNCA ZAMAN YOLUNDA DOLAŞTIĞINI İDDİA EDİYOR...

TEŞEKKÜRLER. AMA ARABAMDAN BAHSETMEYİ UNUTTUN...

O DA GEZİYE KATILDI... YEŞİL DERİLİ DOSTLARIMIN ALTAİR 4 GEZEGENİNİN ÇÖLLERİNDE ARABAMLA DOLAŞMAMA İZİN VERMELERİNİ UNUTAMAM...

9

YİNE Mİ YEŞİL KÜÇÜK ADAMLAR HİKAYESİ? BU GİNA GETİRDİ...
UZUN UZAY YOLCULUĞUM BUNDAN 44 YIL ÖNCE BİR SABAH, HENÜZ UFO TERİMİ BİLE ORTAYA ÇIKMAMIŞKEN BAŞLADI..
...HENÜZ UFO TERİMİ BİLE ORTAYA ÇIKMAMIŞKEN BAŞLADI...AYNI GÜN ÖĞLEDEN SONRA ÜRANÜS GEZEGENİNİN YANINDAN ARABAMLA BİRLİKTE GEÇECEĞİMİ HAYAL BİLE ETMEZDİM...
NE DEMEK İSTEDİĞİNİ ANLIYORUM, LANA... EĞER JİMMY İLE BİRLİKTE BU SAÇMA ŞAPKA KONUŞAN KİŞİLERİN...
...ARASINDA BULUNDUYSANIZ, EPEY ŞIKILMIŞSINIZDIR...
O SEMİNERE GERÇEKTEN UZAYLILARLA KARŞILAŞMIŞ OLAN GÜVENİLİR TANIKLARIN KATILACAĞINI UMMUŞTUK... AMA BİR FİYASKO OLDU..
O ARABALI ADAM PADGETT GERÇEKTEN DELİNİN BİRİYDİ..
SADECE UZAY ÖYKÜSÜYLE KALMADI, AYRICA DÜNYANIN İLK BİLİMSEL SUÇLUSU OLDUĞUNU SÖYLEDİ..
TÜM METROPOLİS BİR ZAMANLAR ONUN İNSAFINA KALMIŞ...
DAHA DOĞRUSU KENDİ DEYİMİYLE MİKRODALGA ADAMIN İNSAFINA..
MİKRODALGA ADAM MI? İLGİNÇ BİR İSİM... DUR TAHMİN EDEYİM.. HERHALDE BU ADAM KENTTE DOLAŞIP RADAR ANTENLERİNİ ÇALIYORDU...
AMAN TANRIM!
PERRY, NEYİN VAR? YÜZÜN SAPSARI!
PUROMU DÜŞÜRDÜN ŞEF...
BU OLABİLİR Mİ? YILLAR SONRA YİNE MİKRODALGA ADAM MI?
SAKİN OL, WHITE.. SAÇMALIYORSUN ONA
BİR SANDALYE BULUN...
SNAP!

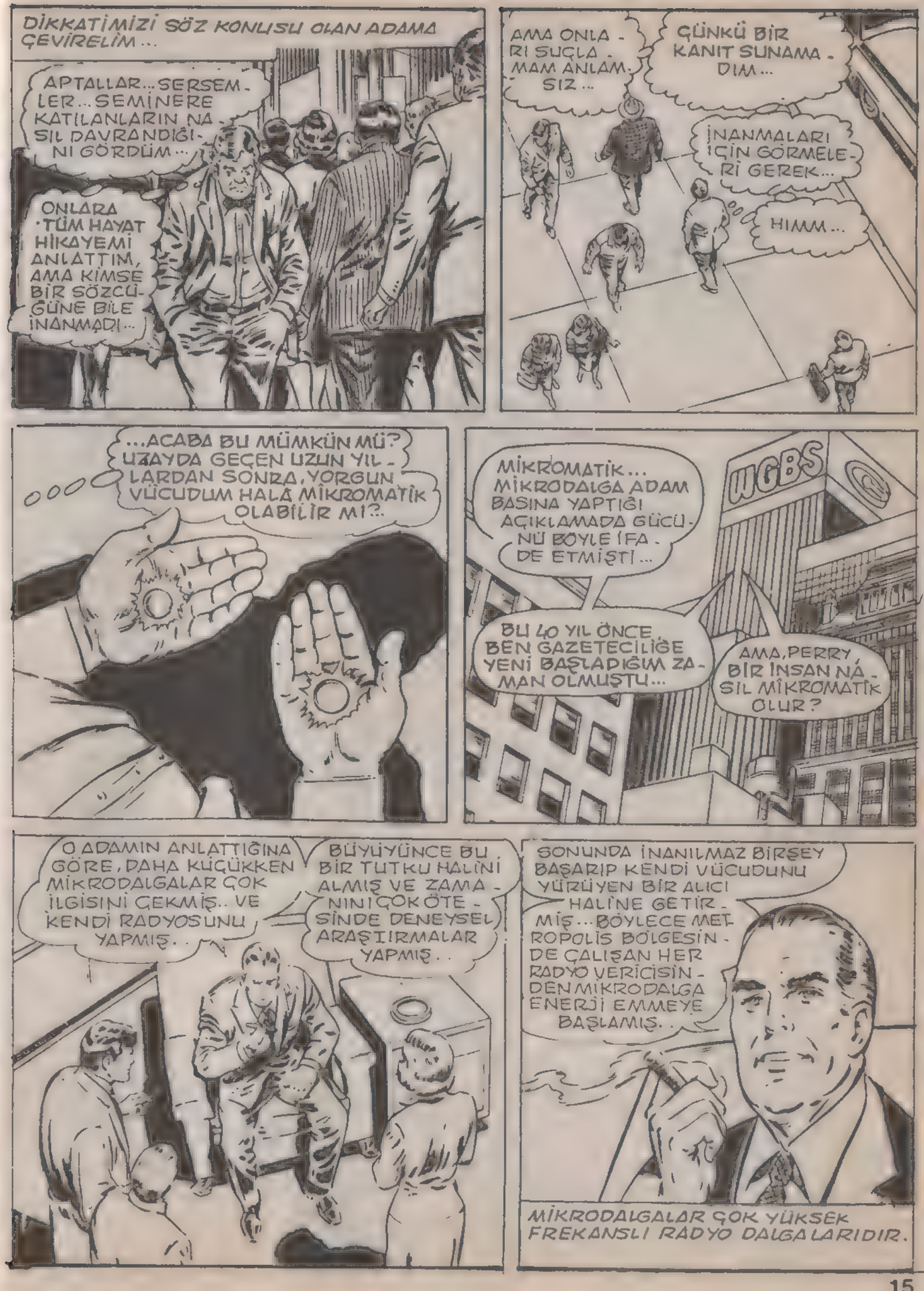
DİKKATİMİZİ SÖZ KONUSU OLAN ADAMA ÇEVİRELİM...
APTALLAR... SERSEMLER... SEMİNERE KATILANLARIN NASIL DAVRANDIĞINI GÖRDÜM...
ONLARA TÜM HAYAT HİKAYEMİ ANLATTIM, AMA KİMSE BİR SÖZCÜĞÜNE BİLE İNANMADI...
AMA ONLARI SUÇLAMAM ANLAMSIZ...
ÇÜNKÜ BİR KANIT SUNAMADIM...
İNANMALARI İÇİN GÖRMELERİ GEREK...
HIMM...
...ACABA BU MÜMKÜN MÜ? UZAYDA GEÇEN UZUN YILLARDAN SONRA, YORGUN VÜCUDUM HALA MİKROMATİK OLABİLİR Mİ?..
MİKROMATİK... MİKRODALGA ADAM BASINA YAPTIĞI AÇIKLAMADA GÜCÜNÜ BÖYLE İFADE ETMİŞTİ...
WGBS
BU 40 YIL ÖNCE, BEN GAZETECİLİĞE YENİ BAŞLADIĞIM ZAMAN OLMUŞTU...
AMA, PERRY, BİR İNSAN NASIL MİKROMATİK OLUR?
O ADAMIN ANLATTIĞINA GÖRE, DAHA KÜÇÜKKEN MİKRODALGALAR ÇOK İLGİSİNİ ÇEKMİŞ.. VE KENDİ RADYOSUNU YAPMIŞ..
BÜYÜYÜNCE BU BİR TUTKU HALİNİ ALMIŞ VE ZAMANININ ÇOK ÖTESİNDE DENEYSEL ARAŞTIRMALAR YAPMIŞ..
SONUNDA İNANILMAZ BİRŞEY BAŞARIP KENDİ VÜCUDUNU YÜRÜYEN BİR ALICI HALİNE GETİRMİŞ... BÖYLECE METROPOLİS BÖLGESİNDE ÇALIŞAN HER RADYO VERİCİSİNDEN MİKRODALGA ENERJİ EMMEYE BAŞLAMIŞ..
MİKRODALGALAR ÇOK YÜKSEK FREKANSLI RADYO DALGALARIDIR.

VE ESKİDEN DAİLY PLANET BİNASININ ÇATISINI SÜSLEYEN SEMBOLİK KÜRENİN BULUNDUĞU KENT MEYDANINDA...

DAİLY PLANET

DAİLY PLANET 40 YIL ÖNCE MİKRODALGA ADAM HAKKINDA İLK YAZIYI YAZAN GAZETEYDİ...

O YÜZDEN BU KÜRE MİKROMATİK YETENEKLERİMİ DENEMEK İÇİN UYGUN YER..

UZUN SÜREDİR PRATİK YAPMADIĞIM İÇİN ÖZEL BİRŞEY DENEMEYECEĞİM..

SADECE BİRAZ ISINMA HAREKETİ YAPIP KÜREYİ ISITACAĞIM.

O DA NE? EN HIZLI ZAMANIMDA BİLE B' KADAR ÇABUK SONUÇ ELDE ETMEMİŞTİM.

DAİLY PLANET

HA? BİRŞEYLER KONTROLDEN ÇIKTI. MİKRO IŞINLARIMI KESMEME RAĞMEN, KÜRE ISINMAYA DEVAM EDİYOR...

BEM- BEYAZ OLDU..

İNANILIR GİBİ DEĞİL... KÜRENİN ATOMİK YAPISI ÖYLE BOZULMUŞ KİKENDİ KENDİNE HAVAYA FIRLADI...

BEN BİR SUÇLUYDUM AMA KATİL DEĞİL... BİRŞEY YAPILMAZSA, BU KÜRE KENT ÇAPINDA BİR FELAKETE YOL AÇACAK..

ÇEVREYE DE MOLEKÜLLER SAÇIYOR..

12

BU HAVADAKİ NEDİR MEMUR BEY?
BİLMEM. HİÇ BÖYLE ŞEY GÖRMEDİM...
KUYRUKLU YILDIZA BENZİYOR...
BAHSE GİRERİM BU BİR UFO...
O SIRADA, KLARK KENT GALAKSİ BİNASINA HENÜZ YENİ GELMİŞTİR..
KAPIMDAKİ NOTTA MORGAN EDGE'NİN OFİSİNDE BİR ACİL DURUM TOPLANTISI YAPILDIĞI VE HEMEN ORAYA GİTMEM GEREKTİĞİNİ YAZIYORDU... ACABA KONU NEDİR?
X IŞINLI BAKIŞIM SAYESİNDE BURADAN BAKARAK BUNU ANLAYABİLİRİM..
OLSEN, BİZE HİÇ YARDIMIN DOKUNMUYOR...CAMIN ÖNÜNDEN AYRILAMIYORSUN.O KADAR İLGİYLE NEYİ SEYRETTİĞİNİ SÖYLER MİSİN?..
B...BUNU TAM OLARAK TARİF EDEMEM BAY EDGE
TEK BİLDİĞİM, BU YÖNE DOĞRU BİRŞEY GELİYOR
HERKES YERE YATSIN..
WGBS
AMAN TANRIM!
NELER OLUYOR?
VAY CANINA!

BWAOOOMMM
OLAYI TAM ZAMANINDA FARKEDİP HAREKETE GEÇTİM...
EĞER X IŞINLI BAKIŞIMLA EDGE'NİN OFİSİNE BAKSAYDIM, İÇERİ GİRDİĞİMDE ARKADAŞLARIMIN ÖLÜSÜNÜ GÖRECEKTİM.
BU BEYAZ ATEŞ TOPU NEREDEN GELDİ?
VE METROPOLİS'TEKİ TÜM GÖKDELENLER ARASINDA NEDEN GALAKSİ BİNASI HEDEF OLARAK SEÇİLMİŞTİR?
SÜPERMEN'İN GALAKSİ HABER MERKEZİYLE YAKIN BAĞLARI OLDUĞUNU BİLİYORUM..
ATEŞ TOPUNU DURDURAMADIM, AMA MİKRO IŞINLARIMI KULLANARAK ONU GALAKSİ BİNASINA DOĞRU YÖNELTTİM.
TEK UMUDUM SÜPERMEN'İN TEHLİKEYİ FARKETMESİYDİ... ŞİMDİ HAVADA 40 YIL ÖNCESİNDEN ÇOK DAHA FAZLA MİKRODALGA BULUNDUĞUNU BİLİYORUM... VE ESKİYE ORANLA ÇOK DAHA GÜÇSÜZÜM. BİR MİKROMATİK GÜÇ GÖSTERİSİ DAHA YAPARSAM ÖLEBİLİRİM...
VE ÇELİK ADAM ŞOKA UĞRAYAN ARKADAŞLARINA YARDIM EDERKEN..
SENİN EN ÇOK BEĞENDİĞİM TARAFIN ZAMANLAMAN, ŞEKERİM. TAM ZAMANINDA YETİŞTİN...
AMAN TANRIM! MASANIN ÜSTÜNDEKİ O FOTOĞRAF.
..O YAŞLI ADAMA BİRKAÇ GÜN ÖNCE DAĞLARDA RASTLADIM. YABANCI BİR UZAY GEMİSİYLE KARŞILAŞTIĞIMDA O DA ORADAYDI... BU FOTOĞRAF ONUN HAKKINDA HABER YAZDIĞINIZI MI GÖSTERİYOR?
SÖYLE BİZE SÜPERMEN.
ÇOK GARİP DAVRANIŞLARI VAR MIYDI? YENİ GİBİ GÖRÜNEN ESKİ BİR ARABA MI KULLANIYORDU?
ŞEY, EVET PERRY... AMA NEREDEN BİLDİN?
VAY CANINA! DEMEK LEWİS PADGETT, GERÇEK BİR UFO'NUN İÇİNDEYMİŞ... ÖYKÜSÜ DOĞRUYMUŞ...

AKŞAM VAKTİ, SAHİBİ TARAFINDAN 40 YILDIR KULLANILMAYAN DAĞLARDAKİ BİR KULÜBE...

TÜM ALETLERİMİN HALÂ ÇALIŞIR DURUMDA OLDUĞUNU GÖRMEK NE GÜZEL...

TIPKI DÜN YAYA VEDA ETTİĞİM GÜN GİBİ...

O GÜN MİKRODALGA ADAMIN SUÇ İŞLEME DÖNEMİ DE BİTMİŞTİ...

ASLINDA İYİ OLDU... GÜNKÜ SIKILMAYA BAŞLAMIŞTIM...

POLİS KARŞIMDA DURAMIYORDU. O ZAMANLAR SÜPERMEN'DE ORTADA YOKTU...

DAILY PLANET

MİKRODALGA ADAM KENTİ TALAN EDİYOR...

1960'LARDA 45-B ADINI VERDİĞİM DENEYSEL ANTENİMİ ÇALIŞTIRDIĞIMDA, BİR UZAY GEMİSİYLE TEMAS KURDUĞUMUN FARKINDA DEĞİLDİM...

SONRA ÖDEMİ 40 YIL BOYUNCA BENİM EVİM OLDU — AMA BU KEZ NE YAPTIĞIMI BİLİYORUM...

...VE UZAYLI DOSTLARIM SİNYALİME CEVAP VERDİ...

DÜNYADAKİ HAYATA TEKRAR UYUM SAĞLAMAMA YARDIMCI OLMAK İÇİN BİRKAÇ GÜN BU CİVARDA OLACAKLARINA SÖZ VERDİLER...

ONLARIN SAHİP OLDUKLARI SÜPER BİLİMLE YAPAMAYACAKLARI ŞEY YOK...

İSTEDİĞİM ŞEY BU DÜNYA İÇİN İMKANSIZ...

AMA ONLAR İÇİN ÇOCUK OYUNCAĞI...

VE AZ SONRA...

SAĞOLUN, DOSTLARIM. UYUM SAĞLANDI...

40 YILLIK YAŞLANMAYI ORTADAN KALDIRIP BENİ GENÇLİĞİME GERİ DÖNDÜRDÜNÜZ...

VE BANA ÖYLE GELİYOR Kİ DÜNYA ARTIK ESKİSİ GİBİ OLMAYACAK...

BU MACERANIN SONU

FELAKETİN BAŞLANGICI

SÜPERMEN'İN GÜNLÜĞÜNDEN SEÇMELER ...

"KRİPTON GEZEGENİ BENİM VATANIMDI. GEZEGEN YOK OLDUĞUN DANBERİ AİLEM HAKKINDA ÇOK ŞEY ÖĞRENDİM."

"JOR-EL VE LARA, GEZEGENLE BİRLİKTE YOK OLMUŞLARDI."

"BABAMIN GÜNLÜKLERİ VE KAYIT BANTLARI, ONUN YAPTIKLARINI ÖĞRENMEME YARDIMCI OLDU..."

"BABAM JOR-EL'İN, DÜNYANIN EN BÜYÜK BİLİM ADAMI OLDUĞUNU ÖĞRENDİM."

KLIK

"AMA GENE DE ONU YETERİNCE TANIDIM DİYEMEM. KAYITLAR..."

"..HER ŞEYİ KAPSAMIYORDU..."

"BENİ BU DÜNYAYA GETİREN ROKET, KRİPTON'LA DÜNYA ARASINDA BİR MEKAN BOŞLUĞU YARATTIĞI SIRADA AY'DA, BABAMIN ADININ TAŞIYAN BU BANTLARI BULDUM. VE BÖYLECE KRİPTON'A AİT BİR ÇOK BİLGİ...."

"..AÇIĞA ÇIKMIŞ VE AYDINLANMIŞ OLDU..."

KRİPTON GEZEGENİ, 6 MİLYAR YIL ÖNCE, GÜNEŞTEN YANSIYAN BİR GAZ KÜTLESİNDEN OLUŞMUŞTUR...

10.000 YIL ÖNCE KRİPTON, BİR ÇÖLDÜ. AMA SON 1000 YIL İÇİNDE SÜPER TEKNOLOJİK BİLGİLERE SAHİP BİR KÜLTÜR YETİŞTİ, BURADA...

18 KRİPTON YILI, YAKLAŞIK 25 DÜNYA YILINA EŞİTTİR...

"KRİPTON'DA YALNIZCA GÜZELLİKLERİN YER ALDIĞI BİR DÜNYA OLUŞTU."

"DAĞLAR, MÜCEVHER TAŞLARINI ANDIRIYORDU. ÇÜNKÜ ÖZ YAPILARI KRİSTALDİ, BU DAĞLARIN."

"GİDEREK EŞİNE ENDER RASTLANAN BİR KÜLTÜR OLUŞTU. KRİPTON HALKI DEVAMLI YENİLİKLERE KOŞUYORDU."

EN UFAK BİR BİLGİYİ BİLE DEĞERLENDİRMEK VE BİLGİMİZİ ARTTIRMAKTAN HİÇ KAÇINMADIK...

JOR! NİM! İŞTE ÇOCUKLAR! BAŞKENTİNİZ VE "EL" AİLESİ İÇİN BÜYÜK GURUR KAYNAĞI KANDOR ŞEHRİ BURASI. İLK KEZ BİR YÖNETİM KADROSU KURMA FİKRİ VE TEKLİFİ, BİZİM AİLEDEN ÇIKMIŞTIR!..

AİLEMİZİN ESERİ OLAN HER ŞEY BEŞBİN YILDAN BERİDİR GEZEGENİMİZE AİT TARİHİN EN ÖNEMLİ BÖLÜMÜDÜR. BEN KENDİMİ BU AİLENİN GELENEKLERİNE NASIL ADADIYSAM SİZLER DE HALKINIZ İÇİN ÇALIŞACAK VE TARİHİN DEVAMINI BÖYLECE KORUYACAKSINIZ.

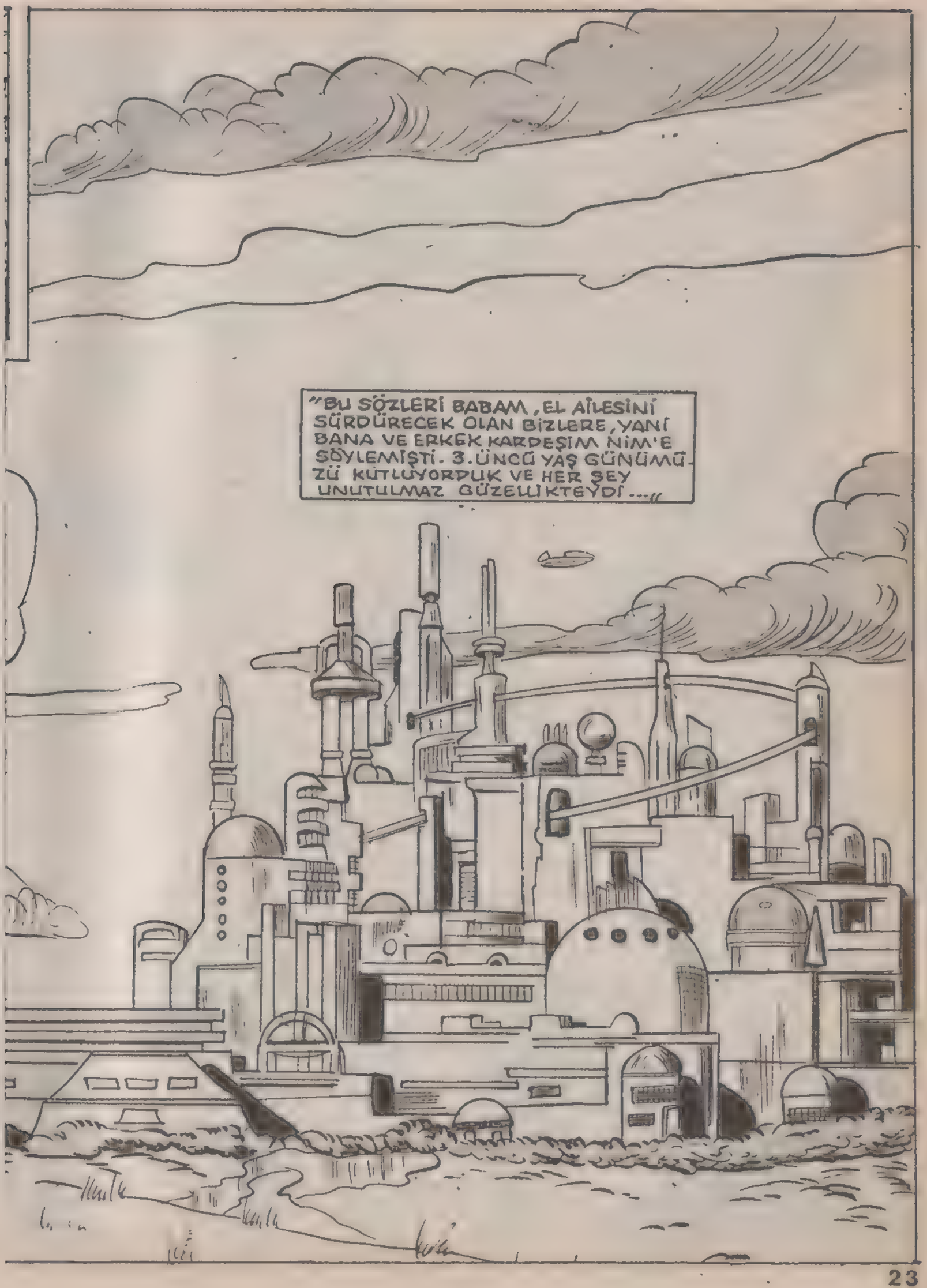
"BU SÖZLERİ BABAM, EL AİLESİNİ SÜRDÜRECEK OLAN BİZLERE, YANİ BANA VE ERKEK KARDEŞİM NİM'E SÖYLEMİŞTİ. 3.ÜNCÜ YAŞ GÜNÜMÜZÜ KUTLUYORDUK VE HER ŞEY UNUTULMAZ GÜZELLİKTEYDİ..."

"GEZEGENİN HER KENTİNDE OKULLAR AÇILMIŞTI. BU OKULLARIN HER BİRİ YAŞADIKLARI YÜZYILIN ÖZELLİKLERİNİ YANSITIYORDU..."
"EL AİLESİNİN YENİ NESLİ, BU OKULLARDA EĞİTİM GÖRMEKTEYDİ..."
"GİTTİĞİMİZ OKULUN BAŞ ÖĞRETMENİNİN ADI VEN'Dİ."
ÇOCUKLAR, BENİ BİR ÖĞRETMEN OLARAK DEĞİL DE BİR ARKADAŞ OLARAK GÖRÜN. BABANIZ DA ÖYLE GÖRÜRDÜ.
BABAMI TANIYOR MUSUNUZ?
TABİİ... DEDENİZ DE ÖĞRENCİMDİ...
AMA O ZAMANLAR SÖZLÜ DERSLER YAPILIRDI. BÖYLE DÜŞÜNCE TRANSFERİYLE ÖĞRETİM, HENÜZ KULLANILMIYORDU...
OYSA GÜNÜMÜZDE ÖĞRETİLECEK BİLGİLER ELEKTRONİK CİHAZLARLA BEYNE İLETİLİYOR.
KOMPÜTER YARDIMIYLE ÇOCUKLAR YENİ BİLGİLERİ AKTİF OLARAK KULLANABİLİYORLAR.
BÖYLECE BİLGİLER, GENETİK OLARAK KODLANMIŞ BİR CİHAZ YANİ "RNA" YARDIMIYLE BEDENE VERİLİYOR VE BEYNE YERLEŞMESİ SAĞLANIYOR.
BAŞKA SORUNUZ VAR MI?
BENİM BİR SORUM VAR!
BU NASIL KULLANILIYOR?
SENİN ZEKA TESTİN MÜKEMMEL, JOR. SENDE ÖĞRETME YETENEĞİ VAR.
BEN SADECE ÖĞRENMEK İSTERİM!

"ÖĞRENİLECEK ÇOK ŞEY VARDI.."
"DÖRT YIL İÇİNDE ALTI YILDA ÖĞRENİLECEK ŞEYLERİ ÖĞRENMİŞTİM. ÇOK ÇALIŞIYORDUM..."
"AMA HENÜZ İŞİN BAŞINDAYDIM.."

JOR, HEP DERS ÇALIŞIYORSUN. BİRAZ DA GELİP BİZİMLE OYNASANA!
DAHA SONRA, KRU...
BİRAZCIK OLSUN, GELSENE...

MADEM ÇOK ISRAR EDİYORSUN, PEKİ, GELİYORUM. UUH!..
HAHA! ŞAKAM HOŞUNA GİTTİ Mİ JOR?..

HEEY! NEREYE GİDİYORSUN?
BU SAÇMA ŞAKALARINI KENDİNE SAKLA!
SEN KAFANI DERSLE BOZMUŞSUN, JOR.

"ARADAN 5 YIL DAHA GEÇTİ VE ÇOK ÖNEMLİ BİR ŞEYİN FARKINA VARDIM. BU HİÇ TÜKENMEYEN ÖĞRENME ARZUM BENİ GENÇLİK DUYGULARIMDAN UZAKLAŞTIRMIŞTI..."
ARKADAŞLARIMDAN ÖYLESİNE UZAKLAŞTIM Kİ, ARTIK BENİ OYUNA BİLE ÇAĞIRMIYORLAR...

EN KARIŞIK PROBLEMLERİ BİLE HEMEN ÇÖZÜYORUM. ARKADAŞLARIMDAN ÇOK İLERDEYİM, AMA YAPAYALNIZIM!..
DEMEK Kİ BİR ŞEYLER EKSİK. VE BU EKSİKLİKLERİ DEĞİŞTİRMEM GEREKİYOR!

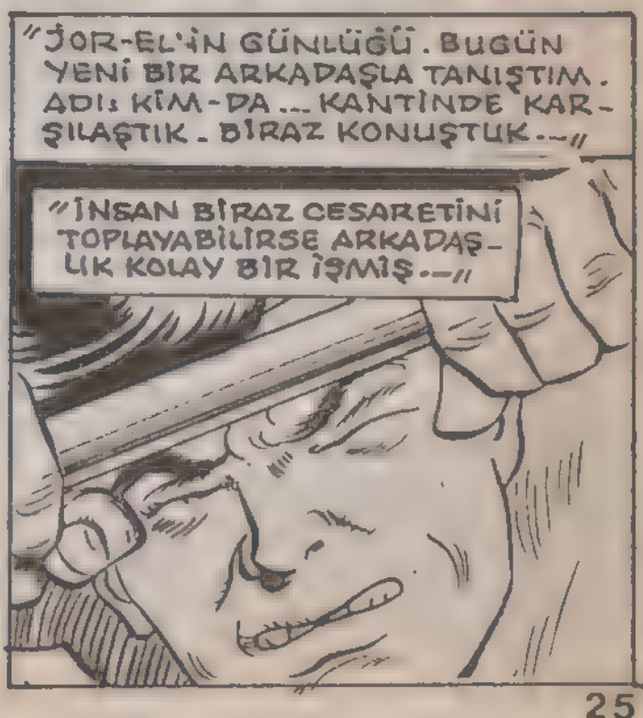
"JOR-EL'İN GÜNLÜĞÜ. BUGÜN YENİ BİR ARKADAŞLA TANIŞTIM. ADI: KİM-DA... KANTİNDE KARŞILAŞTIK. BİRAZ KONUŞTUK..."
"İNSAN BİRAZ CESARETİNİ TOPLAYABİLİRSE ARKADAŞLIK KOLAY BİR İŞMİŞ..."

"DAHA SONRA KÜÇÜK; AMA ENTELLEKTÜEL BİR TOPLULUĞA GİRDİM..."

"BOŞ ZAMANLARIMDA ARKADAŞLARIM, KİM, RAL-EN, NOR-KAN'LA KONUŞUYORDUM

EĞER İTME GÜCÜ KUVVETLENDİRİLEBİLSEYDİ, ROKET YAPILABİLİRDİ...

EVET, AMA, AĞIRLIK FAKTÖRÜ?..

"DAHA ÖNCE HİÇ TANIMADIĞIM KİŞİLERLE DE TANIŞTIM."

SELAM JOR-EL. DANS EDER MİSİN?

ŞEY... DANS MI DEDİN?

"VE OKULDA KONUŞUYORDUM Kİ."

VE BÖYLECE PROJEMİZ UYGULANABİLİR...

JOR, SINIFIMIZIN EN İYİ ÖĞRENCİSİDİR...

"12 YIL SÜREN OKUL EĞİTİMİNDEN SONRA BİR ÜST DÜZEYDEKİ EĞİTİME BAŞLAMIŞTIM. PROJEMİZİ GERÇEKLEŞTİRMEK, BENİ DAHA DA GÜÇLÜ KILMIŞTI..."

HARİKA JOR... BU ŞAŞIRTICI BİR MATEMATİK PROBLEMİ. SENİ KUTLARIM.

TEŞEKKÜRLER MÜDÜR. ŞAŞIRTICI DEĞİL DE BİR PARÇA UZUN. O KADAR.

YENİ ŞEYLER BULMAK, YENİ ŞEYLERE BAŞLAMAK İÇİN ÖNÜNDE ÇOK UZUN ZAMAN VAR.

BİRAZ DİNLENMELİSİN. KENDİNİ DE BU ARADA İHMAL ETMEMELİSİN...

SELAM GENÇ DEHA!.. OKULU BİTİRMEYE HAZIR MISIN?..

ADIM GENÇ. DEHA DEĞİL.

DİĞER İNSANLARDAN FARKIM YOK.

"HER ÖĞRENCİYE SEÇECEĞİ MESLEĞİ ÖNEREN, BİLGİSAYARDIR. BANA MESLEK SEÇMEK İÇİN EPEY ZORLANMIŞ, BU BİLGİSAYAR..."

"ÇÜNKÜ TAM YARIM DÜZİNE MESLEĞE YATKIN OLDUĞUM ORTAYA ÇIKMIŞ. BİYOLOJİDEN TUTUN DA ATOM BİLİMİNE KADAR. HANGİ MESLEĞİN BENİM İÇİN İYİ OLDUĞUNA KARAR VEREMİYORMUŞ. AMA SONUNDA ARAŞTIRMA MERKEZİNİ ÖNERMİŞ."

"GENERAL DRU-ZOD VE PROFESÖR KENDAL, BENİ ÇOK İYİ KARŞILAMIŞLARDI..."

TRANSMİSYON DÜZENEĞİ HAKKINDA YENİ GELİŞMELERİ ÖĞRENEBİLİRSEM ÇOK SEVİNİRİM...

İKİ BİLİM ADAMI BİR ARAYA GELDİLER Mİ DAİMA KENDİ KONULARINDAN SÖZ EDERLER. BANA GİTMEK DÜŞÜYOR. SİZİ RAHATSIZ ETMEYEYİM.

BURADAN HOŞLANACAĞINI SANIYORUM. SENİN GİBİ YETENEKLERİ OLAN BİR GENCİN BURADA SIVRİLMESİ ÇOK KOLAY...

EVET. BURASI DEĞİŞİK BİR YERDİR. BİZLER GERÇEK MUCİZELER YARATMAK İÇİN ÇALIŞIYORUZ.

EVET JOR... UZAY YOLCULUĞU KONUSUNU, BİR UZAY GEMİSİ YAPMANIN MÜMKÜN OLDUĞUNU TEORİKTE BİLİYORUZ, AMA PRATİKTE SORUNLARLA KARŞILAŞIYORUZ.

BUGÜNE KADAR BÖYLE OLDU.

PROFESÖR DAL... KISA ZAMANDA BÖYLE BİR ORGANİZASYON KURMANIZ BENİ ETKİLEDİ...

BU BAŞARIMIZDAN ÖTÜRÜ GURUR DUYUYORUM, AMA MECLİS, PROJEMİZİ İYİ KARŞILAMIYOR.
MECLİSTEKİ TEMSİLCİLERİMİZ, BİZE GEREKLİ OLAN YARDIMI SAĞLADILAR, AMA YENİ SEÇİMDE ÇOĞUNLUĞU KAYBETTİK...
HEPSİ BU KADAR. ARTIK İŞİNE DÖNEBİLİRSİN...
AMA UZAY ARAŞTIRMALARININ ÖNEMİ ÇOK BÜYÜKTÜR.
OH, BU GÜZEL KIZ DA KİM?
BU KIZIN ADI LARA NORVAN. ASTRONOT OKULUNDA ÖĞRENCİDİR.
BURADA MI ÇALIŞIYOR?
ELBETTE
ÇOK GÜZEL KIZ, PROFESÖR... ACABA EVLİ Mİ?
KLIK!
HAYIR, AMA SEN ARTIK BÜRONA DÖN BAKALIM...
DAHA VAKTİM VAR.
KIZ O KADAR GÜZEL Kİ...
HAYDİ JOR!..
GÜNLÜKTEN: "BURADA ÇALIŞTIĞIMA O KADAR SEVİNİYORUM Kİ... DAHA İLK GÜNDEN, BİR SÜRÜ Kİ-BARİNSANLA....."
"...TANIŞTIM. HELE BİRİ NEFİSTİ, DOĞRUSU..."

"PROFESÖR KEN-DAL, ÇALIŞMAM İÇİN GEREKLİ OLAN ÂLETLERİ BANA VERDİ. İNCELEMELERE BAŞLADIM

"AMACIM, ROKETLERİMİZ İÇİN DAHA YENİ VE UCUZ BİR AYGIT BULABİLMEKTİ ...."

"BU SORUNU, ANCAK YERÇEKİMİNİ ORTADAN KALDIRMAKLA ÇÖZEBİLİRDİM

"HER GEÇEN GÜN, BAŞARIYA ADIM ADIM YAKLAŞIYORUM. BUGÜN YERÇEKİMİNİ ORTADAN KALDIRAN ATOMLARI İZOLE EDEBİLDİM."

"AMA BU MUCİZENİN NASIL GERÇEKLEŞTİĞİNİ ANLAMADIM."

"ÇALIŞMAMI SÜRDÜRÜYORUM."

"HARİKA ... İLK KEZ AS PARÇACIĞINI İKİ KATINA ÇIKARABİLDİM. BUNU KULLANILIR HALE GETİRİRSEM..."

"İŞTE, İLK KEZ YERÇEKİMİNİ ORTADAN KALDIRMA DENEYİNİ YAPIYORUM. ARTIK İŞ, ŞANSA KALDI."

"AS, ADINI VERDİĞİM ALET, YERÇEKİMİNİ TAMAMEN ORTADAN KALDIRIYOR ...."

"YARIN DENEYİME BAŞLIYORUM

UMARIM ÇOK İYİ BİR NEDENİN VARDIR JOR-EL. BENİ MECLİSTEKİ OTURUMDAN ÇIKARTTIĞINA GÖRE...

TEORİMİ İSPATLAMAK İSTİYORUM. BENİMLE İLGİLENDİĞİNİZ İÇİN SİZE ÇOK TEŞEKKÜR EDERİM, GENERAL ZOD.

BİR ŞEY DEĞİL, AMA NEDEN ÇATIYA TIRMANIYORUZ, ANLAYAMADIM.

ÇOK BASİT. AŞAĞIYA ATLAYABİLMEK İÇİN...
EL! NE YAPIYORSUN SEN? HEEY! DUUR!
HEYECANLANMAYIN GENERAL. BANA BİR ŞEY OLMAZ!
AMAN TANRIM! UÇUYOR. HEM DE ROKETE BİNMEDEN...
BÜYÜK BİR MUCİZE! YERÇEKİMİNİ ORTADAN KALDIRMIŞ!
BU GENÇ BİR DEHA, AZİZİM! DEHA!..
"KUŞKUSUZ, BUNDAN ÇOK FAZLA ETKİLENMİŞLERDİ..."
"YERÇEKİMİNDEN ETKİLENMEYEN ROKETİ YAPABİLMEK İÇİN MECLİSTEN İZİN BEKLİYORDUM. VE BEKLEDİĞİM GÜN GELMİŞTİ..."
LARA LOR-VAN'I GÖRDÜN MÜ JOR?
YOO. HİÇ VAKTİM YOK. NİÇİN SORDUN?
KARŞIDAN GELİYOR DA.
NEE? SAHİ Mİ?
LOR-VAN! DOKTOR JOR-EL'İ TANIYOR MUSUN? ONUNLA BİRLİKTE ÇALIŞIYORUZ...
TANIŞMAK KISMET OLMADI, AMA HAKKINDA ÇOK ŞEY DUYDUM, JOR-EL.
ŞEY, EVET. BEN, YANİ.

EVET, OTURUMA YETİŞMEK ZORUNDAYIM. SONRA SEN DE GELİRSİN JOR-EL...
AMA PROFESÖR...
SAKİN OL!..
JOR-EL, ŞAKA MI YAPIYORSUNUZ?
ŞEY... İKİ ELİM DE DOLUYDU AMA...
NEDEN BU KADAR SİNİRLİSİNİZ?..
ŞEY... MECLİS TOPLANTISINA KATILACAKTIM. BİR KONUŞMAM VAR DA...
O HALDE HOŞÇAKALIN. SONRA KONUŞURUZ.
GERÇEKTEN Mİ?
ELBETTE.
JOR.

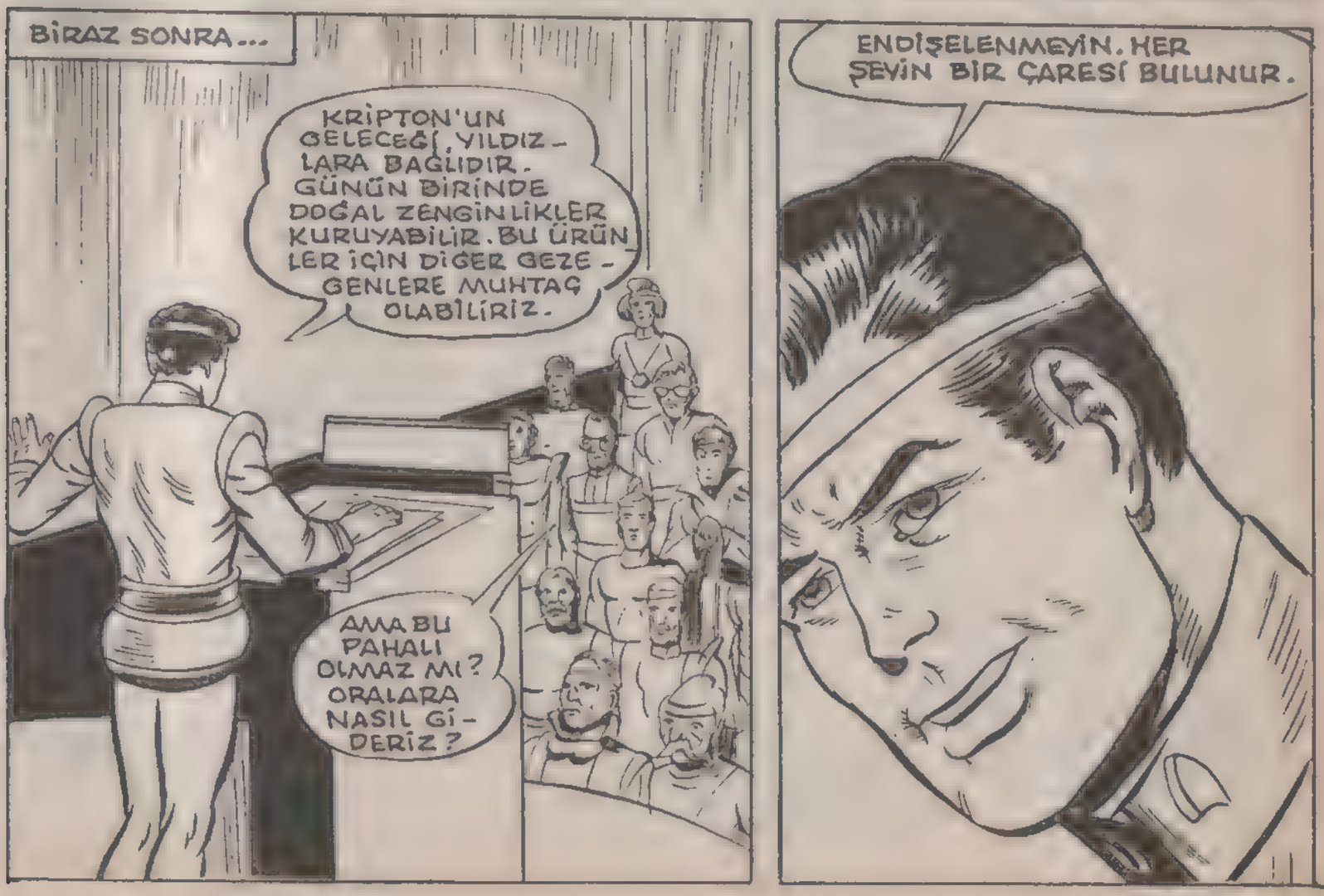
BİRAZ SONRA...
KRİPTON'UN GELECEĞİ, YILDIZLARA BAĞLIDIR. GÜNÜN BİRİNDE DOĞAL ZENGİNLİKLER KURUYABİLİR. BU ÜRÜNLER İÇİN DİĞER GEZEGENLERE MUHTAÇ OLABİLİRİZ.
AMA BU PAHALI OLMAZ MI? ORALARA NASIL GİDERİZ?
ENDİŞELENMEYİN. HER ŞEYİN BİR ÇARESİ BULUNUR.

"BU SORUNU ÇÖZMÜŞTÜM BEN ...
JOR-EL, BİR DELİ! BU GEMİNİN UÇMASI İMKANSIZ!
UÇMAK ÇOK GÜZEL BİR ŞEY. JOR-EL MUTLU OLMALI ...
"MECLİS, PROJEMİN MALİYETİNİ ÇOK UCUZ BULMUŞTU, AMA PROJENİN BAŞARILI OLAMAMA İHTİMALİ DE VARDI ...
"AMA ONLARA HER ŞEYİ İSPATLAMAYA ÇALIŞACAKTIM ...
ALTIN MI DEDİN?
UZAY GEMİSİ İÇİN ÇOK AĞIR BİR METAL DEĞİL Mİ O ?..
AMA EN UCUZU O, GENERAL.
"KRİPTON'DA ALTIN ÇOK BOLDU.
HER ŞEY BU GEMİ İÇİN JOR-EL'İN ZIRVASI DİYOR - ÇOK ÜZÜLÜYORUM ...
LARA! HER ŞEYİN YOLUNDA GİDECEĞİNE İNAN LÜTFEN ...
İNANIYORUM, JOR!
AYRICA AĞIRLIĞIN HİÇ ÖNEMİ YOK. ÖNEMLİ OLAN YERÇEKİMİNİ KALDIRMAK
VE AYNI ZAMANDA MALİYETİ AZALTMAK ...
BU HABER MALİYECİLERİ SEVİNDİRECEKTİR. AMA BU GEMİ UÇABİLECEK Mİ?
BEKLEYİN, GÖRÜN GENERAL.
JOR-EL! JOR-EL!
NEE?..
ARKADAŞLAR KUŞKULU, AMA BEN BAŞARACAĞINA İNANIYORUM.
DENEME İÇİN BİR KADIN PİLOTA İHTİYACIN VARSA..
YOO! BU ÇOK TEHLİKELİ BİR UÇUŞ.
O HALDE BEN İŞİME DÖNEYİM. ŞİMDİLİK HOŞÇAKAL.
"LARA, GERÇEKTEN TATLI BİR KIZDI ...

"DENEME UÇUŞUNDAN ÖNCEKİ GÜNLERDE -GARİP ADAM- OLARAK ŞÖHRETİM İYİCE YAYILMIŞTI. BU YÜZDEN TEK AMACIM, BAŞARI KAZANMAK OLMUŞTU ..."

"MECLİS KARARSIZDI, AMA BEN GEMİNİN UÇACAĞINI BİLİYORDUM. KEŞKE PİLOTUM LARA OLSAYDI. BİRDENBİRE BUNU İSTEMİŞTİM."

JOR'UN SÖZÜNÜ DİNLEMEMEK HOŞ DEĞİL, AMA BUNU YAPMALIYIM.

"KESİN TALİMATA RAĞMEN LARA, BÜYÜK BİR TEHLİKEYİ GÖZE ALMIŞTI ..."

UZAY UÇUŞ PROGRAMINDA BENİM DE BİR YERİM OLMALI, MUTLAKA... BÖYLE BİR ŞANS, BİR DAHA ELİME GEÇMEYEBİLİR ...

JOR'UN PLANLARINI ÖĞRENDİM. GEMİNİN NASIL İDARE EDİLECEĞİNİ DE BİLİYORUM...

" GEMİNİN İÇİNDE KENDİMİ ..."

"...ÇOK DAHA FAZLA GÜVENDE HİSSEDECEĞİM."

"SON ANLARA GELDİĞİMİZDE HERKESTEKİ GERİLİM SON HADDİNE ULAŞMIŞTI. HEPİMİZ HEYECANLA MERKEZDE, FÜZENİN KALKIŞINI...

"--BEKLİYORDUK."

"UZAY GEMİSİ, ALTIN BİR KUŞ GİBİ HAVALANDI. AYIN PARLAK IŞIĞINDA OK GİBİ FIRLAMIŞTI..."

"YAVAŞ YAVAŞ GÖZDEN KAYBOLDU..."

"BİR SAAT KADAR HERŞEY YOLUNDA GİTTİ. AMA SONRA..."

GEMİDEN MERKEZE!.. KRİTİK DURUM!..

JOR! BURADA BİR ŞEYLER OLUYOR. GEMİYİ, ÖĞRENDİĞİM GİBİ KULLANAMIYORUM...

LARA! AMAN TANRIM!

"UZUN SÜRE LARA'NIN GEMİYE NASIL GİRDİĞİNİ DÜŞÜNDÜM... AMA BİR ASTRONOT OLARAK ONUN YETENEKLERİNE GÜVENİYORDUM."

TANRIM! AYIN ÇEKİM GÜCÜYLE GEMİ, YÖRÜNGEDEN ÇIKTI...

GEMİ HER AN PARÇALANABİLİR.

"ONU ANCAK KÜÇÜK BİR ROKET KURTARABİLİR. AMA ROKET, GEMİYİ KRİPTON'A GETİREMEZ."

"GEMİ, AYA ÇARPARAK PARÇALANACAK..."

"SON ÜÇ GÜN BENİM İÇİN BİR CEHENNEMDEN FARKSIZ OLMUŞTU. LARA'NIN YARDIM ÇAĞIRISINDAN..."

"--SONRA ARAMIZDAKİ TELSİZ BAĞLANTISI KESİLDİ. YA MİKROFONU BOZULDU..."

"--YA DA LARA... AMAN TANRIM!.. BUNA İNANMAK BİLE İSTEMİYORUM..."

"HER ŞEYİ YAKINDA ÖĞRENECEĞİM... BUGÜN. AY'A İNECEK OLAN İLK YARDIM EKİBİ ORAYA DOĞRU YOLA ÇIKTI..."

"BANA BU EKİBİN YOLA ÇIKMASİYLE BİRLİKTE AYDA, SIKI BİR ARAMA YAPACAKLARI KONUSUNDA TEMİNAT VERİLDİĞİ HALDE ...."

"BEKLEYEMEDİM."

"ROKETİN AĞIRLIĞI, SON GRAMINA KADAR HESAPLANMIŞTI. UZAY GEMİSİNİ KULLANDIĞIM ZAMANLARDA HEP BİR HATA YAPMAKTAN KORKARDIM ..."

"FÜZENİN İÇİNDE YERÇEKİMİ YOKTU. DUVARLARA TUTUNARAK DURMAYA ÇALIŞIYORDUM..."

"UÇUŞ, SON DERECE RAHATSIZDI."

"AMA BUNLARIN HİÇBİR ÖNEMİ YOKTU. ÇÜNKÜ SEVDİĞİM KADINA YARDIM ETMEK İÇİN ORAYA GİDİYORDUM ..."

"VE YERE İNDİM..."

"AY'DA YERÇEKİMİ O KADAR AZDI KI... FÜZEDEN AŞAĞIYA ATLAMAK ÇOK KOLAY OLMUŞTU ..."

"AY'DA SIÇRAYARAK YÜRÜYEBİLİYORDUM."

"HEYECANIMIN YERİNİ MUTLULUK DUYGUSU ALMIŞTI..."

"AMA KAYBEDECEĞİM"

"ZAMAN YOKTU."

"GERÇİ KAZA BÖLGESİNİ TESPİT ETMİŞTİK, AMA GENE DE ARAYACAĞIMIZ ALAN ÇOK GENİŞTİ."

"SINIRLI OLAN ZAMANIMIN ÇOĞU GEÇMİŞTİ BİLE..."

"AMA UMUDUMU BİR AN BİLE YİTİRMEMELİYDİM. ANTİ-S GEMİSİNİ BULUNCAYA KADAR BİR GECE GEÇİRDİM..."

GEMİ BOŞ.

EN AZINDAN LARA'NIN DÜŞME SIRASINDA ÖLMEDİĞİNİ BİLİYORUM... AMA...

BÜYÜK SATÜRN!..

İŞARET DUMANLARI!

"KÜÇÜK DUMAN BULUTÇUKLARI BELİRLİ BİR DÜZENLE YÜKSELİYORDU. BUNUN TEK ANLAMI VARDI."

ŞÜKÜR! YAŞIYORSUN!

LARA!

JOR! BU VADİYE DÜŞER DÜŞMEZ HEMEN SİNYAL GÖNDERMEYE BAŞLADIM...

SENİ GÖRMEK İÇİN NASIL DA CAN ATIYORDUM. KENDİ GÜCÜNE GÜVENMEYİ ÖĞRENDİĞİN İÇİN DE MUTLU OLDUM, LARA...

"ANTİ-S GEMİSİNİN PEK BAŞARI SAĞLAYAMAMASINA RAĞMEN YÜCE MECLİS, BENİM PROJEME, TRON-ET PROJESİ KARŞISINDA ÖNCELİK TANIDI."

LARA! MECLİS..

MECLİS PLANINI UYGUN BULDU DEĞİL Mİ? JOR! SENİNLE GURUR DUYUYORUM!

HER ŞEY DAHA İYİ OLACAK LARA! MAAŞIM, GÖRÜLMEMİŞ DERECEDE ARTTI...

RÜYALARIM GERÇEKLEŞMEYE BAŞLIYOR...

BENİMKİLER DE ARTIK EVLENMEMİZ İÇİN ENGEL KALMADI...

EVLENMEK Mİ?..

YAPMA SEVGİLİM. İKİMİZ DE BİLİYORUZ Kİ BU ARTIK ERTELENEMEZ! İŞ YALNIZCA İZİN ALMAYA KALDI DEMEKTİR.

AMA EVLİLİK MAKİNESİNDE YER BULMAK.

CANIMI SIKMA! GEÇEN AV BEN DİLEKÇE VERDİM. SENİ TANIDIĞIM AN, AŞIK OLDUĞUMU ANLAMIŞTIM...

"İLK ŞOKU BÖYLECE ATLATINCA LARA İLE EVLENME FİKRİNİ BENİMSEMEYE BAŞLADIM. ONUNLA OLMAK, HOŞUMA GİDİYORDU..."

"AMA HER ZAMAN DEĞİL..."

BU MAKİNE ÇALIŞMAYA BAŞLAYALI, ONA DANIŞAN ÇİFTLER, HEP EVLİLİK YAPTILAR.

BİZİM BİRBİRİMİZE UYUM SAĞLAYACAĞIMIZI BİLİYORUM JOR- GÖRECEKSİN...

MAKİNEYE BAŞVURU GÜNÜ... UYGUNLUK TESTİ. ELLERİNİZİ BERABERCE ANALİZ KÜRESİNİN ÜZERİNE KOYUN...

EVLİLİK MAKİNESİ, KİŞİSEL ÖZELLİKLERİNİZİ İNCELEYİP BÜTÜN BUNLARI GÖZ ÖNÜNE ALARAK KARAR VERECEKTİR.

PROGRAM TAMAMLANDI.

ŞİMDİ GİDEBİLİRSİNİZ. KARAR SONRA SİZE GÖNDERİLECEKTİR.

"HEYECANLA BU KARARI BEKLİYORDUK."

"EVLİLİK MAKİNESİNİN KARARINI BEKLERKEN ZAMANIMI DA İYİ DEĞERLENDİRİYORDUM. YENİ İŞE BAŞLAYAN ROKET EKSPERİ JAKS-UR İLE BİR UZAY KAPSÜLÜ ÜZERİNDE ÇALIŞIYORDUK..."

"SANIRIM GELECEK YILIN BAŞLARINDA TAMAMLANACAK..."

"YENİ YIL... UZAY KAPSÜLÜ ÇALIŞMALARININ HEYECANINDAN EVLİLİK MAKİNESİNİ UNUTMUŞTUM."

SELAMLAR, LARA LORVAN. BEN EVLİLİK MAKİNESİ TEMSİLCİSİ ANR-MU'YUM.

OH!.. HAFTALARDIR SİZİN KARARINIZI BEKLİYORDUK...

KORKARIM, BU HABER, SİZİ HAYAL KIRIKLIĞINA UĞRATACAK, TYNTH...

EVLİLİK MAKİNESİ, EVLENMENİZİN İMKANSIZ OLDUĞUNA KARAR VERDİ...

HAYIR! OLAMAZ BU!

TYNTH: KRİPTON'LU KADINLARA VERİLEN AD...

"KAPSÜL TAMAMLANMIŞTI. KONTROL ODASINDAN, HAFTALAR SÜREN YORUCU ÇALIŞMAMIN SONUCUNU İZLİYORDUM."

"FAKAT TAM O ARADA 78 GÜNDÜR ARANAN BİR TUTUKLU, KAPSÜL İLE KAÇMAYA BAŞLAMIŞTI..."

"SUÇLUNUN GERİ DÖNMESİNİ UMUT ETMEKTEN BAŞKA YAPILACAK HİÇBİR ŞEY YOKTU. ÖYLECE SEYREDİYORDUK..."

"SAAT BİR DENDAR. KAPSÜLÜN İLK TURU."

KONTROL BÖLÜMÜNDEN HABER VAR JOR-EL... KAPSÜL KAYBOLMUŞ!

OLAMAZ! BİLGİSAYAR, HÂLÂ OLUMLU SİNYAL VERİYOR.

DENDAR: 100 SANİYE: BİR KRİPTON DAKİKASI...

"SAAT 1 DENDAR 50 THRİBS KAPSÜLÜN İLK TURU..."

KONTROL BÖLÜMÜ! VALDIR! KAPSÜL, SİZİN ÜSTÜNÜZDE BİR YERDE OLMALI.

HAVDİ VALDIR! CEVAP VER!

KAPSÜL İLE BAĞLANTI YOK...

KRİPTONLULARIN SANİYESİNE THRİBS DENİR...

"SAAT 2 DENDAR. KAPSÜLÜN İLK TURU."

KONTROL BÖLÜMÜNDEN MERKEZE. KAPSÜL MONİTÖR'DE GÖRÜNDÜ. PLANA UYGUN OLARAK UÇUYOR...

KAPSÜL HIZLA AŞAĞIYA İNİYOR!

BÜYÜK SATÜRN! KAPSÜL DÜŞÜYOR!..

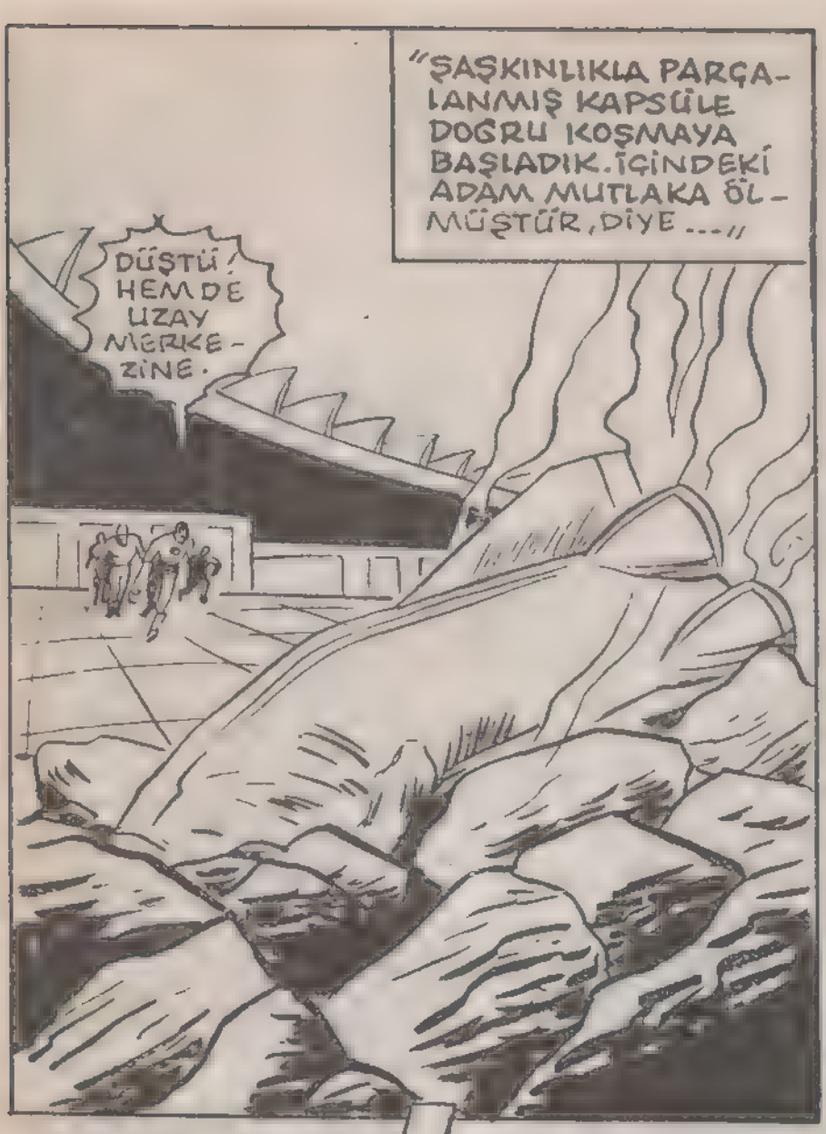
"ŞAŞKINLIKLA PARÇALANMIŞ KAPSÜLE DOĞRU KOŞMAYA BAŞLADIK. İÇİNDEKİ ADAM MUTLAKA ÖLMÜŞTÜR, DİYE ..."
DÜŞTÜ! HEMDE UZAY MERKEZİNE.

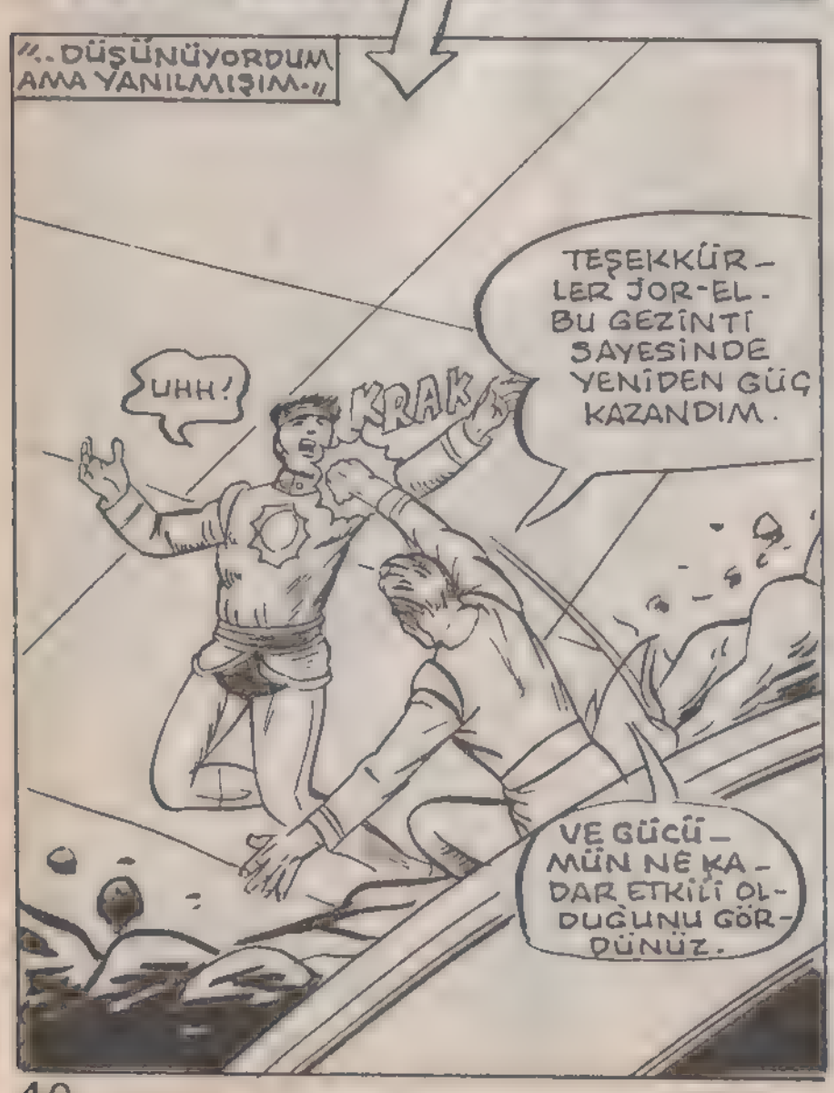
"..DÜŞÜNÜYORDUM AMA YANILMIŞIM."
TEŞEKKÜRLER JOR-EL. BU GEZİNTİ SAYESİNDE YENİDEN GÜÇ KAZANDIM.
UHH!
KRAK
VE GÜCÜMÜN NE KADAR ETKİLİ OLDUĞUNU GÖRDÜNÜZ.

HOŞÇAKALIN. SÜPER GÜCÜM SAYESİNDE BURALARIN KRALI, ARTIK BENİM!..
KAÇIYOR! BİR ŞEYLER YAPMALIYIZ.
NALI-ILV İNSAN ÜSTÜ GÜCE SAHİP. BİR ŞEY YAPAMAYIZ...

BU ARADA LARA, EVLİLİK MAKİNESİNE GİTTİ.
EVLİLİK MAKİNESİ! NEDEN BİZİM TEKLİFİMİZ UYGUN DEĞİL?
TÜM İNSANLAR, BİLGİSAYAR YARDIMİYLE EVLENİRLER.
SEN YEJOR-EL, BİRBİRİNİZE HİÇ UYMUYORSUNUZ. BU MUTSUZ BİR EVLİLİK OLUR. OYSA SENİN İÇİN UYGUN BİRİ BULUNDU.
ANR-MU. TEMSİLCİM!..
BU KARAR ÇOK DAHA YERİNDE OLACAKTIR, LARA LOR-VAN.
HAYIR!
OLAMAZ!
KABUL EDEMEM! BEN JOR-EL'İ SEVİYORUM! ZORLAYAMAZSIN BENİ!..
LARA! LÜTFEN DUR!
BANA BİR ŞANS VER. BENİ TANIMADIĞINI BİLİYORUM. TANIMADAN NASIL SEVEBİLİRSİN Kİ?
SAÇMA! BIRAK BENİ. KOLUMU ACITIYORSUN...
BENİ TERKEDEMEZSİN!
BEN SENİN KOCAN OLACAĞIM!..
LÜTFEN BIRAK BENİ! BIRAK!.. OH, ANR-MU!..
SEVGİLİM!
"LARA'DAN HİÇBİR ZAMAN ŞÜPHELENMEMİŞTİM ...."
"O ANDA BİR DELİYLE SAVAŞMAKTAYDIM."
NALI-ILV, İNANILMAZ BİR GÜÇ KAZANMIŞ. YOKSA NASIL UÇABİLİR? BU ANCAK ŞEY OLMALI...
EVET
"AKLIMA BİR ŞEY GELDİ—"

"SORUNU ÇÖZMENİN YOLUNU BULMUŞTUM."
HAY AKSİ! JOR-EL DE UÇUYOR!
EVET YA... BEN DE UÇABİLİYORUM! SENİN YAPTIĞIN HER ŞEYİ YAPABİLİRİM!..
EN AZ SENİN KADAR GÜÇLÜYÜM!
SENİN KİMLİĞİNİ VE PLANININ NE OLDUĞUNU, HER ŞEYİ BİLİYORUM. HER ŞEY DÜŞÜNDÜĞÜN GİBİ GİDİYORDU. AMA...
ÖNEMLİ BİR YANLIŞ YAPTIN.
WOK
BİR ÖLÜYÜ DİRİLTECEK OLURSAN ÖNCE NEFES ALIR. AMA UZAY KAPSÜLÜ BURAYA DÜŞTÜĞÜNDE BİLİNCİN YERİNDEYDİ.
O HALDE SEN NALI-ILV OLAMAZSIN. ONUN İKİZ KARDEŞİ AD-ILV'SİN. HAKKINDA ÇOK ŞEY OKUDUM.
BU SÜPERGÜCÜ DE ELBİSELERİNİN ALTINA GİZLEDİĞİN, YERCEKİMİNİ ORTADAN KALDIRAN BİR AYGITTAN ALIYORSUN.
PEKİ, NALI-ILV NERDE?
ÖLDÜ JAKS-UR. İÇİNDE OLDUĞU KAPSÜL, UZAYDA PARÇALANDI. AD-ILV, MECLİSTEKİ BİRİNİN EMRİYLE AYNI KAPSÜLÜ..
..YAPARAK KARDEŞİNİN YERİNE GEÇTİ... BU DEMEK OLUYOR Kİ BENİ SABOTE ETMEK İSTEYEN BİRİ VAR! AMA KİM?
BU, YALNIZCA YÜCE MECLİSTE YER ALAN VE PROJEMİ ENGELLEMEK İSTEYEN BİRİ!
TRON-ET'TEN EMİR ALDIM.
HER ŞEYİ AÇIKLAYACAĞIM! YILLARDANBERİ KAÇAK MAHKUMLAR ÖRGÜTÜNDEYİM. BİR ÇOK ARKADAŞIM TUTUKLANDI. BENİ ELEVERECEKLERİNDEN KORKTUM. AMA, ÖLÜRLERSE BU İHTİMAL ORTADAN KALKACAKTI.

"BÜYÜK BİR DOLANDIRICIYMIŞ..."

"İLK KEZ TEKNİK OLMAKSIZIN GERÇEKLERİ ORTAYA KOYMUŞTUM. VE BU HABERİ LARA'YA VERMEK ÜZERE SABIRSIZLANIYORDUM. ONU BULABİLECEĞİM YERE DOĞRU KOŞMAYA BAŞLADIM..."

"AMA LARA, HİÇBİR TEPKİ GÖSTERMEMİŞTİ..."

LARA! NE OLDU SANA?..

ARAMIZDA HER ŞEY BİTTİ JOR-EL. EVLİLİK MAKİNESİ EŞ OLARAK ANR-MU'YU SEÇTİ BANA

DELİRDİN Mİ, BİZ NİŞANLIYIZ, LARA!..

EVLENMEMİZE MAKİNE İZİN VERMEDİ Kİ, JOR...

LARA HAKLI JOR-EL...

EVLENECEĞİM KADINDAN UZAK DUR!

THWACK!

UHHH!

"ANR-MU, BİR DEV KADAR GÜÇLÜYDÜ. YEDİĞİM YUMRUKLA DEVRİLMİŞTİM..."

"SONRA İKİSİ BİRLİKTE UZAKLAŞTILAR..."

ADAM ÇOK GÜÇLÜ. ONUNLA DÖVÜŞEMEM...

LARA HİPNOTİZE OLMUŞ GİBİ DAVRANIYOR...

"BUNLAR EVLİLİK MAKİNESİNDEN KAYNAKLANIYORDU. ORAYA GİDİP, OLAYI AÇIĞA ÇIKARACAKTIM ..."

"MAKİNE YÜZ YIL ÖNCE YAPILMIŞTI. AMA MAKİNE YARDIMIYLE EVLENEN ÇİFTLER ARASINDA BOŞANMA ORANI GİDEREK ARTIYORDU. BU YÜZDEN ..."

"..MAKİNENİN YARATICILIĞI HAKKINDA İÇİMDE BAZI KUŞKULAR BELİRMİŞTİ ..."

LARA'YA NE YAPTIYSAN ONU ESKİ HALİNE DÖNDÜR.

EMİRLERİMİZİ YEP DOĞRU VE KESİNDİR.

O DEDİĞİN ESKİDENDİ. YÜCE MECLİS, YANLIŞ KARARLAR VERDİĞİNİ DUYACAK OLURSA, ÖZELLİKLE HALKIN ZARARINA ÇALIŞTIĞIN ÖĞRENİLİRSE SENİN İÇİN KÖTÜ OLUR."

SENİ YARATAN BİR ROBOTA, LARA'YI HİPNOTİZE EDEREK, AŞIK ETTİN! NİÇİN YAPTIN BUNU? NEDEN YAPTIN?

ANRMU, LARA'YA AŞIK OLDU. O BENİM YAŞAM KAYNAĞIM. ONA HİZMET ETMEK GÖREVİM.

AŞKTAN ÖR-EL, AŞKTAN-

VE HİÇBİR RAKİP İSTEMİYORUM!

OFF! ELEKTRİK AKIMI! BUNU BEKLİYORDUM. İYİ Kİ ELBİSEMİ İZOLE ETTİRDİM.

DAHA YENİ PROGRAMLANMIŞ, SEVME YETENEĞİ KAZANMIŞTIM! BUNU BANA ...

KAH WHOOM!

..KİMSE YAPAMAZ!

"HEMEN LARA'YA KOŞTUM-"

HER ŞEY YOLUNDA MI LARA ?..

KAFAM ÇOK KARIŞIK JOR-EL. ANRAMU BİR ANDROİD'MİŞ...

"ROBOTUN YANINDA DURAN GÜZEL SEVGİLİME BAKTIM. BİZİ ARTIK HİÇ KİMSENİN AYIRAMAYACAĞINI ANLAMIŞTIM-"

"VE BÖYLECE SONUNDA-"

"-MUTLULUĞU KUCAKLAMIŞTIM-"

"TARİH 47. ULLHAH 9997... BUGÜN LARA İLE EVLENDİM..."

BİRBİRİNİZE SAYGI VE SADAKAT GÖSTERECEĞİNİZE YEMİN EDECEKSİNİZ! JOR-EL VE LARA LOR-VAN! ARANIZDAKİ SEVGİ HER ŞEYDEN GÜÇLÜ OLSUN!..

TANIKLARIN GÖZÜ ÖNÜNDE VE YÜCE TANRININ İZNİ İLE BİLEZİKLERİNİZİ TAKIN ÇOCUKLARIM...

SİZDEN BAŞKA HİÇ KİMSE BU RENKTE BİLEZİK TAKAMAZ. BU YEMİN, SİZİ SONSUZA KADAR BAĞLAYACAKTIR.

BİRİNCİ BÖLÜM SONU

KUTUP CANAVARI

YALNIZLIK KALESİ... KAHRAMANIMIZ SÜPERMEN'İN BULUNDUĞU KALE, DEMİR GİBİ KAYALARDAN OYULMUŞTU.

VE HİÇ KİMSENİN ULAŞAMAYACAĞI BİÇİMDE YAPILMIŞTI.

BU KALEDE TÜM EVRENİN YAKINDAN TANIYIP SEVDİĞİ SÜPERMEN....

--OTURMAKTAYDI...

O ZAMANLAR YAŞANAN TRAJEDİYİ HATIRLIYORUM. KORKUNÇ

BABAM JOR-EL

--KRİPTON'UN BAŞINA GELECEK BÜYÜK FELAKETİ ÖNCEDEN HABER ALMIŞ VE TEDBİR ALINMASINI İSTEMİŞTİ...

İKİNCİ BÖLÜM

"JOR-EL'İN GÜNLÜĞÜ: 2 HEFRALT 9997... BİR ÇOK ENGELİ AŞTIKTAN SONRA GÜZEL LARA, KARIM OLMUŞTU. MUTLULUKTAN UÇUYORDUM-"

BABAM, BİZİ ANT-ARKTİK SİTİ'YE DAVET ETTİĞİNDE, BU EŞSİZ KENTİ GÖRECEĞİM İÇİN ÇOK SEVİNMİŞTİM...

"KRİPTONOPOLİS'TEN GÜNEYDEKİ UZAY UÇUŞ MERKEZİNE GELDİĞİMDE BENİ BABAM KARŞILADI VE ..."

"..YÜZÜNE BAKTIĞIM AN, YOLCULUK SIRASINDA ÇOK ÖNEMLİ ŞEYLER KONUŞACAĞIMIZI ANLADIM"

SENİNLE YALNIZ KONUŞMALIYIM, JOR.

NE OLDU BABA? MECLİSE ÜYE SEÇİLMENDEN BU YANA SENİ HİÇ BU KADAR SİNİRLİ GÖRMEMİŞTİM.

İKİ BÜYÜK GERÇEĞİ KEŞFETTİM. BİRİNCİSİ, SANA BUZ MAĞARASINDA BULDUĞUM BİR ŞEYİ GÖSTERMEK İSTİYORUM. İNANILMAZ BİR ŞEY...

BÖYLE BÜYÜK LAFLAR ETMEZDİN BABA.

DOĞRU. KRULL HAKKINDA BİR ŞEY BİLİYOR MUSUN?..

ONUN HAKKINDA BİR FİLM GÖRMÜŞTÜM. UZAYDA BÜYÜK BİR GEMİYLE DOLAŞAN YABANCI BİR IRK... DÜNYALARI YOK OLUNCA BİR DAHA GÖRÜNMEMİŞLERDİ.

EFSANEDEN HATIRLADIKLARIM BUNLAR BABA.

BU BİR EFSANE DEĞİL, JOR...

EFSANE DEĞİL Mİ? DEMEK ONUN HAKKINDA DELİLLER BULDUN...

TANRIM BİR KUTUP CANAVARI BU!..

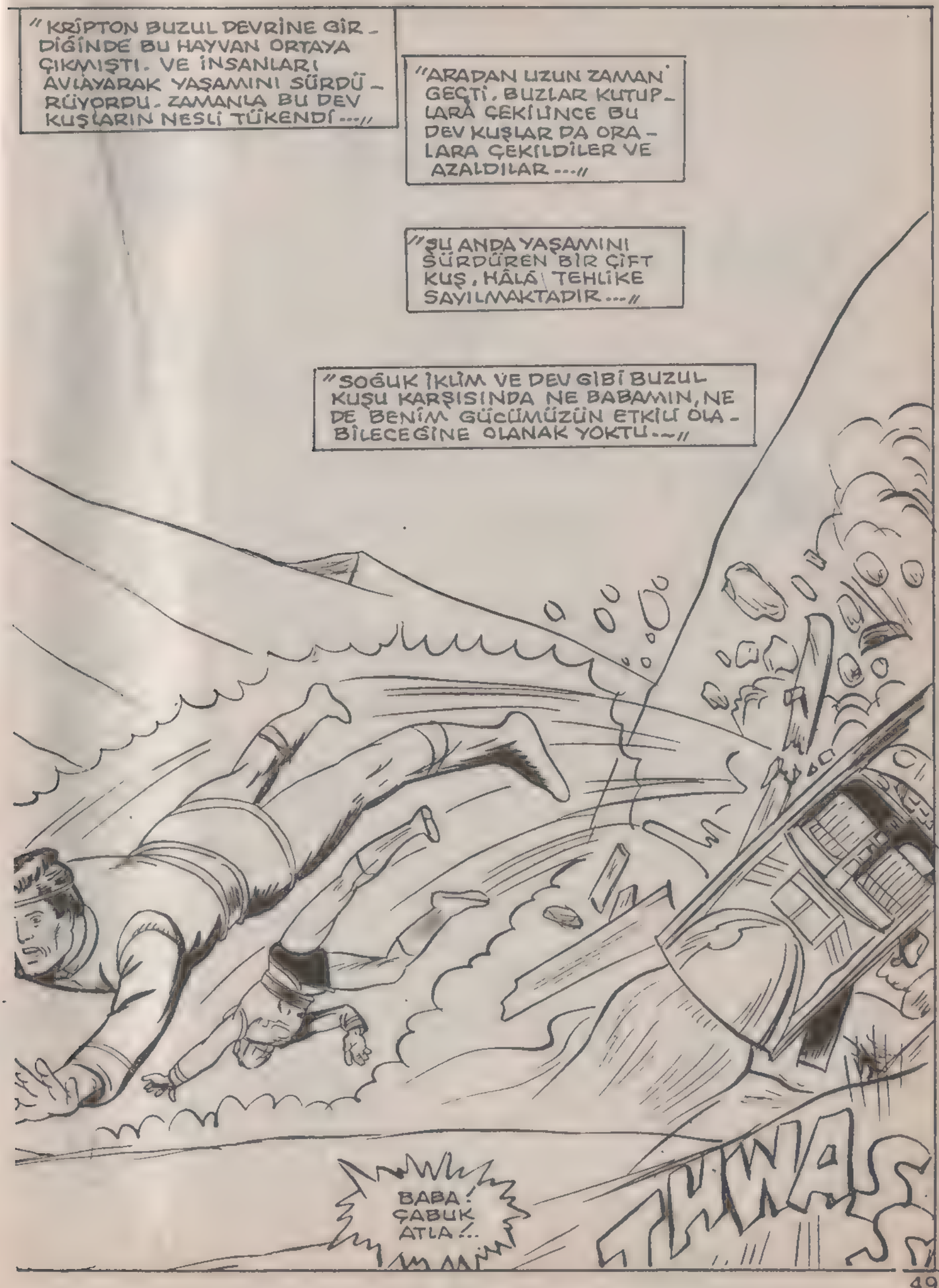
"KRİPTON BUZUL DEVRİNE GİRDİĞİNDE BU HAYVAN ORTAYA ÇIKMIŞTI. VE İNSANLARI AVLAYARAK YAŞAMINI SÜRDÜRÜYORDU. ZAMANLA BU DEV KUŞLARIN NESLİ TÜKENDİ..."
"ARADAN UZUN ZAMAN GEÇTİ. BUZLAR KUTUPLARA ÇEKİLİNCE BU DEV KUŞLAR DA ORALARA ÇEKİLDİLER VE AZALDILAR..."
"ŞU ANDA YAŞAMINI SÜRDÜREN BİR ÇİFT KUŞ, HÂLÂ TEHLİKE SAYILMAKTADIR..."
"SOĞUK İKLİM VE DEV GİBİ BUZUL KUŞU KARŞISINDA NE BABAMIN, NE DE BENİM GÜCÜMÜZÜN ETKİLİ OLABİLECEĞİNE OLANAK YOKTU..."
BABA! ÇABUK ATLA!..
HWAS

"KUŞTAN KURTULDUK, AMA BABAM AĞIR YARALANMIŞTI. ŞANSI VARMIŞ Kİ ONU ŞEHRE GERİ GÖTÜREBİLDİM."

"HASTANEYE ÖNCEDEN HABER VERİP HAZIRLIK YAPILMASINI SÖYLEDİM."

"DR. GAF'IN BAŞINDA LARA VE YENİ ASİSTANIM KAL-EL İLE BEKLİYORDUK."

SİZE PEK İYİ HABER VEREMEYECEĞİM JOR-EL. BABAN KOMADA VE KOMADAN ÇABUK ÇIKACAĞINI SANMAM.

JOR-EL'İN GELECEKTEKİ OĞLU SÜPERMEN GEÇMİŞE YOLCULUK YAPIP ORAYA GELMİŞTİ...

KOMADAN ÇIKAMAZSA...

ULU TANRIM. NE KADAR KORKUNÇ ŞEY...

"HAYRETLER İÇİNDE KALMIŞTIM..."

"ÇARESİZLİK DUYGUSU HER YANIMI KAPLAMIŞ BİR BİÇİMDE..."

"..BABAMA YARDIM EDEMEMENİN VERDİĞİ ÖFKEYLE HIZLA ODADAN ÇIKTIM..."

"KAL-EL DE BABAMIN DURUMUNA ÇOK ÜZÜLÜYORDU. BENİMLE BERABER O DA DIŞARIYA ÇIKTI..."

"KAL, BİR FİLM ARTİSTİYDİ. AMA AYNI ZAMANDA BİR BİLİM ADAMIYDI VE ASİSTANIM OLARAK ÇALIŞIYORDU."

"HER HALİYLE İNSANA GÜVEN VERİYORDU."

"ÜSTELİK BABAMA KARŞI..."

"..SANKİ KENDİ BABASIYMIŞ GİBİ DAVRANIYORDU..."

"JOR-EL'İN GÜNLÜĞÜNDEN :- BUGÜN BABAMI, KANDOR'DAKİ HASTANENİN BİR KLİNİĞİNE YATIRDIK..."

"SONUNDA BABAMIN SÖZÜNÜ ETTİĞİ BÜYÜK KEŞFİ AÇIKLAYAN KÂĞITLARI BULUP İNCELEDİM..."

"ARADIĞIM ŞEYİ HEMEN BULMUŞTUM..."

NEE?..

KAL!.. ŞURAYA BAK! BABAM, GEZEGENİMİZİN ÇEKİRDEĞİNDE HAREKET EDEN KARARSIZ BİR ELEMAN BULMUŞ.

BABAM TAM OLARAK BİR SONUCA VARMAMIŞ, AMA SAYILAR DOĞRUYSA... HIM! İNANILMAZ BİR ŞEY. BUNUN PEŞİNİ BIRAKMAMALIYIZ.

EVET. PEŞİNİ BIRAKMAMAK GEREK...

"DAHA SONRA BİLGİSAYAR, İSTEDİĞİM BİLGİLERİ VERMİŞTİ..."

"ŞİMDİ HERKESİ, KARDEŞİM NİM-EL-İN EVİNDE TOPLAYIP OLAYI ONLARA ANLATMAK ZORUNDAYDIM."

--EVET... BÖYLECE GEZEGENİMİZİN ÇEKİRDEĞİNDE MİLYONLARCA YIL NÜKLEER REAKSİYONLAR SÜRDÜ VE BUGÜNE GELDİK.

GELECEK İKİ YIL İÇİNDE DURUMUMUZ KRİTİK NOKTAYA GELECEKTİR.

VE SONUNDA KRİPTON, TIPKI BİR ATOM BOMBASI GİBİ PATLAYACAKTIR...

BİZİMLE DALGA MI GEÇİYORSUN JOR-EL?

HAYIR NORKAN! JOR, ONBEŞ YILDIR BENİM ÖĞRENCİMDİ. HİÇBİR ZAMAN DALGA GEÇMEZ. ONU TANIRIM.

AMA BU NASIL OLUR? NEDEN BUGÜNE KADAR ORTAYA ÇIKMADI?..

İKİNCİ BÖLÜM SONU

"Söz ver bana oğlum.."

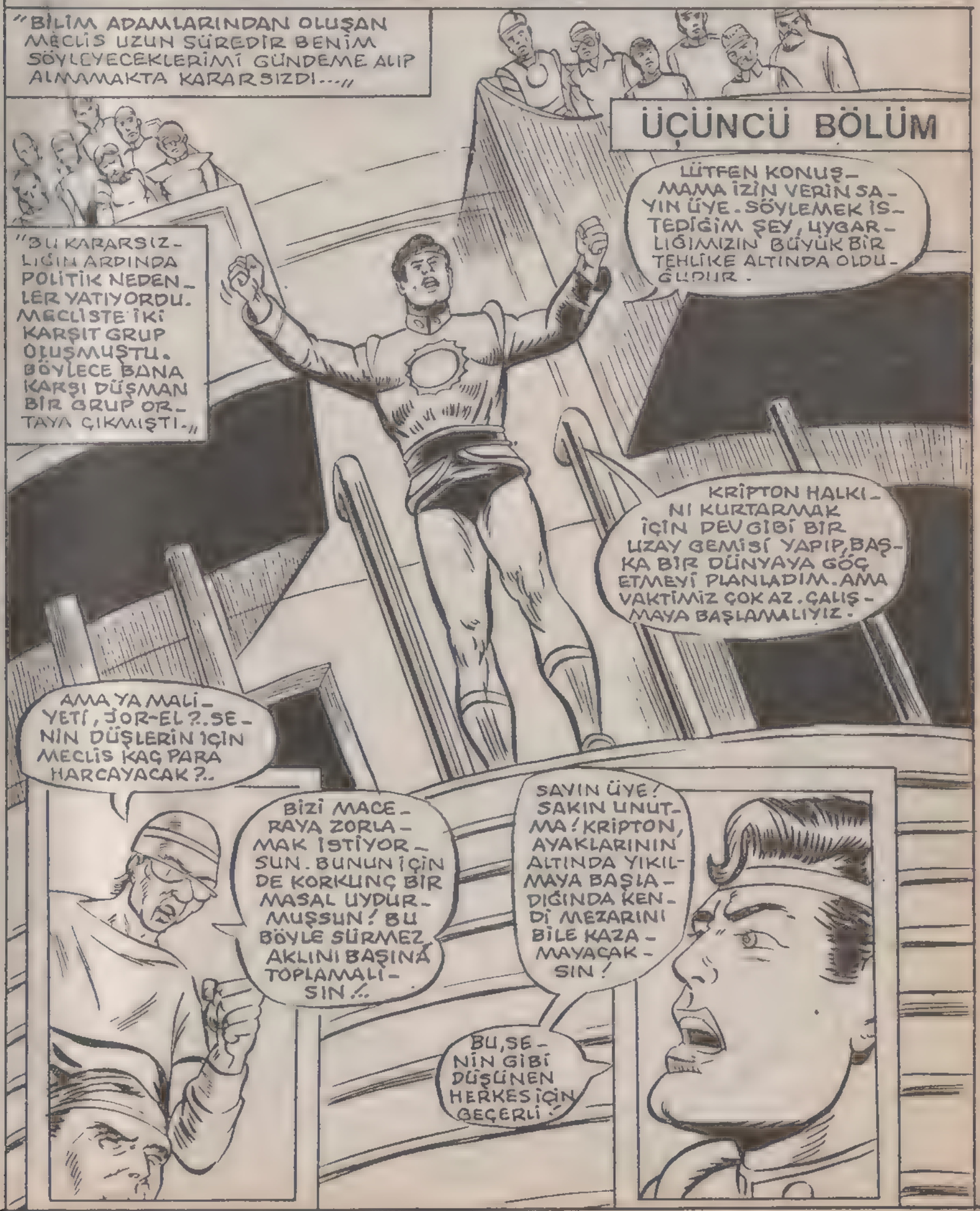

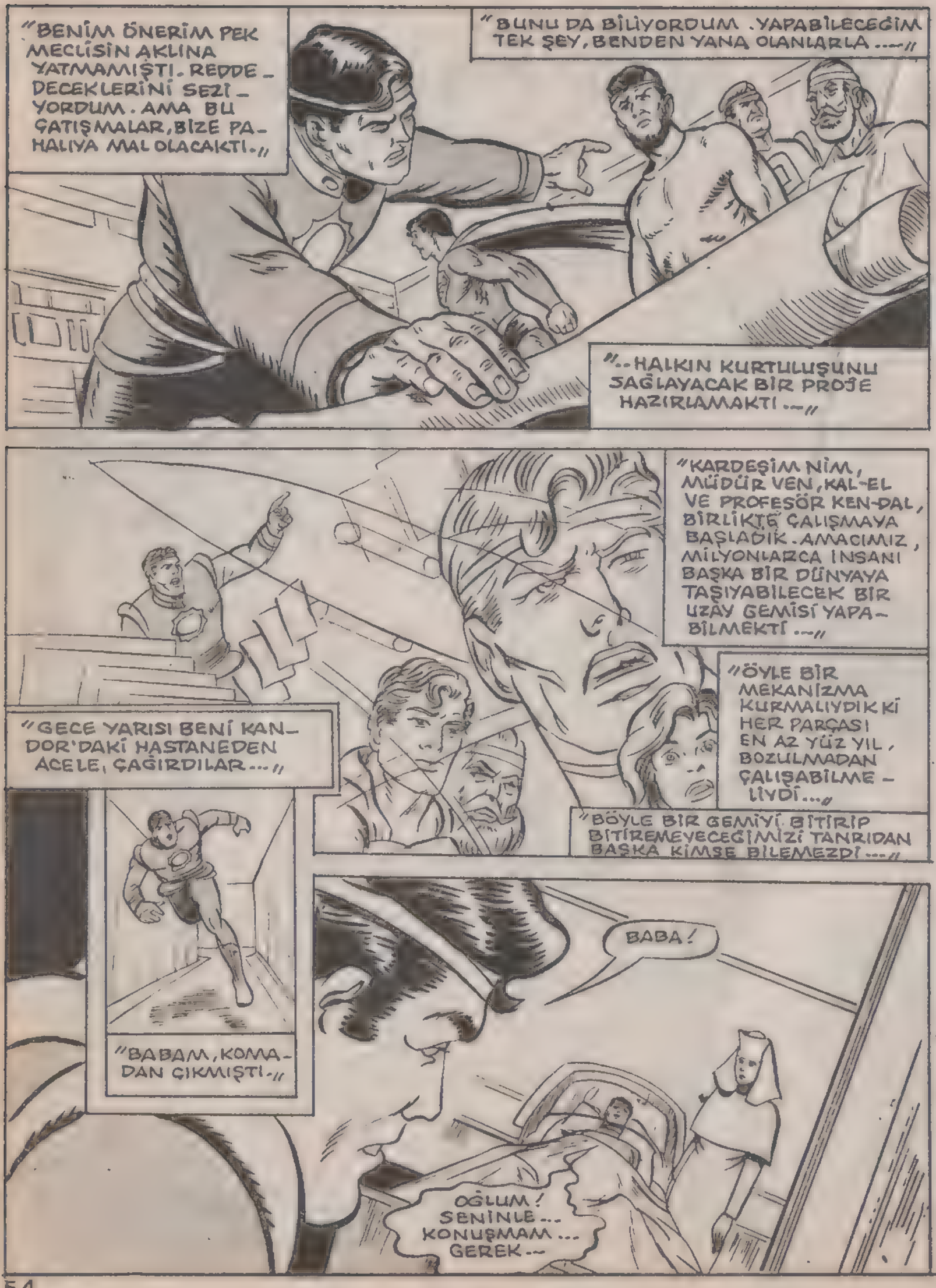
"BENİM ÖNERİM PEK MECLİSİN AKLINA YATMAMIŞTI. REDDE-DECEKLERİNİ SEZİ-YORDUM. AMA BU ÇATIŞMALAR, BİZE PAHALIYA MAL OLACAKTI."
"BUNU DA BİLİYORDUM. YAPABİLECEĞİM TEK ŞEY, BENDEN YANA OLANLARLA..."
"..HALKIN KURTULUŞUNU SAĞLAYACAK BİR PROJE HAZIRLAMAKTI..."
"KARDEŞİM NİM, MÜDÜR VEN, KAL-EL VE PROFESÖR KEN-DAL, BİRLİKTE ÇALIŞMAYA BAŞLADIK. AMACIMIZ, MİLYONLARCA İNSANI BAŞKA BİR DÜNYAYA TAŞIYABİLECEK BİR UZAY GEMİSİ YAPA-BİLMEKTİ..."
"ÖYLE BİR MEKANİZMA KURMALIYDIK Kİ HER PARÇASI EN AZ YÜZ YIL, BOZULMADAN ÇALIŞABİLME-LİYDİ..."
"BÖYLE BİR GEMİYİ BİTİRİP BİTİREMEYECEĞİMİZİ TANRIDAN BAŞKA KİMSE BİLEMEZDİ..."
"GECE YARISI BENİ KANDOR'DAKİ HASTANEDEN ACELE, ÇAĞIRDILAR..."
"BABAM, KOMADAN ÇIKMIŞTI."
BABA!
OĞLUM! SENİNLE... KONUŞMAM... GEREK...

BURADAYIM BABA. LÜTFEN KONUŞUP KENDİNİ YORMA.
OH JOR! OĞLUM! TANRIYA ŞÜKÜRLER OLSUN Kİ SENİ SON KEZ GÖRMEDEN ÖLMEDİM ...
SAKİN OL BABA! SEN ÖLEMEZSİN. ÖLMEYECEKSİN BABA!..
KENDİMİZİ ALDATMAYALIM OĞLUM. SANA SÖYLEMEK İSTEDİĞİM BİR ŞEY VAR. SENİ ANTARTİS'E GÖTÜRMÜŞTÜM YA...
EVET BABA...
SANA KRULL'DAN VE UZAY GEMİSİNDEN SÖZ ETMİŞTİM...
BU GEMİYİ BİR BUZ MAĞARASINDA BULDUM. KRİPTONLULARI ANCAK O, KURTARABİLİR.
JOR!.. YANIMDA MISIN OĞLUM?
EVET BABA.
BURASI ÇOK KARANLIK...
BU GEMİYİ SEN BULACAKSIN VE BENİM ÇALIŞMALARIMI SEN SÜRDÜRECEKSİN, OĞLUM...
BUNLARI İYİLEŞTİĞİN ZAMAN BİRLİKTE YAPACAĞIZ BABA.
AH, ASLINDA ÇOK AKILLISIN, AMA BAZEN BİR ÇOCUK GİBİ DAVRANIYORSUN OĞLUM... BENİM VAKTİM KALMADI.

"23 OKTAL 9998... KRİPTON GEZEGENİNDEKİ BUZ TEPELERİ, MİLYONLARCA KİLOMETRE BOYUNCA UZANMAKTAYDI...."

"KRULL GEMİSİNİ BULMA ŞANSIM, AZ GİBİYDİ."

YÖNÜMÜZÜN DOĞRU OLUP OLMADIĞINI TAM HATIRLAMIYORUM, AMA BABAM GÖSTERMİŞTİ. AMA... GEMİYİ BULACAĞIMIZDAN KUŞKULUYUM...

DEVAM ET JOR! BU KRİPTONUN SON UMUDU...

YOO! BU SON UMUDUMUZ DEĞİL. UZAY GEMİSİNİ BİZ DE YAPABİLİRİZ...

ŞİMDİ GERİ DÖNMEMİZ GEREK. ÇÜNKÜ BABAMIN CENAZE TÖRENİ VAR...

"24 OKTAL 9998: BÜYÜK MATEM...."

BÜYÜK "EL", İ BUGÜN YÜCE TANRIMIZIN YANINA UĞURLUYORUZ!

TANRI, DAİMA, ASİL İNSANLARIN YANINDA OLMASINI İSTER!

"DAHA SONRA UZAY GEMİSİNİN ÇALIŞMALARI SÜRDÜ. KAL-EL'E, BİZE DOKUNAN YARDIMLARI İÇİN TEŞEKKÜR BORÇLUYUM...."

HEMEN HEMEN TAMAMLANDI SAYILIR. YOLCULARLA KONUŞ!

SANA GÜVENEN BİNLERCE İNSAN, BU GEMİNİN YOLCUSU OLACAK...

SANA SÜPER BİR ROBOT YAPTIM. ÇOK İYİ İŞ GÖRÜYOR. AMA NE-YİN VAR SENİN?

BENİM UFAK KARDEŞİM ZOR, SÖZLERİ-ME İNANMI-YOR.

ONUNLA BİR KEZ DA-HA KONUŞ-MALIYIM.

"KAL İLE BİRLİKTE ARGO SİTİ'YE DOĞRU YOLA ÇIK-TIK. LARA VE LYLE LER-ROL DE ORADAYDILAR."

"ANİDEN GÖKTE BİR UÇAN DAİRE GÖRDÜK. TAM KANDOR ŞEHRİNİN ÜSTÜNDE DURDU."

"HEMEN ARACI YERE İNDİR-DİM VE BİRDENBİRE..."

AMAN TANRIM! NELER OLUYOR?..

UÇAN DAİRE!

ŞEHRİ KAÇIRDI!

"KIRMIZI BİR IŞIK DALGASI, ANİDEN KAN-DOR'UN ÜZERİ-NE YÖNELDİ VE KOSKOCA ŞEHİR BİR-DENBİRE UFALMAYA BAŞLADI. SON-RA UÇAN DAİRE..."

"..KOCA ŞEHRİ OLDUĞU GİBİ TOPRAKTAN SÖKÜP ALDI. ŞEHİR GİDEREK DAHA DA KÜÇÜLÜYORDU VE UÇAN DAİRE DE BİR-DENBİRE GÖZDEN KAYBOLUVERDİ..."

"GÖZLERİM YAŞLARLA DOL-MUŞTU. KARDEŞİM, ARKA-DAŞLARIM, HERKES, BİNLER-CE KİŞİ BİR ANDA YOK OL-MUŞTU. TANIMADIĞIMIZ KİŞİ-LER, ONLARI ESİR ETMİŞTİ..."

ALLAH KAHRETSİN! PROFESÖR KEN-DAL, YAPTIĞI CİHAZ-LAR, BENİM ROBO-TUM, HER ŞEY YOK OLDU!..

"KAL-EL'E DÜŞÜNCE-SİNİ SORACAKTIM, AMA VAZGEÇTİM."

"HER ŞEYİMİZİ KAYBETMİŞTİK. UZAY GEMİMİZİ, BİZE İNANAN HERKESİ KAY-BETMİŞTİK..."

"VE KRİP-TON'UN TÜM UMUT-LARINI..."

"34 OKTAL 9998: BU, TÜM HALK İÇİN KORKUNÇ BİR ŞOKTU. YALNIZCA ALTI MİLYON VATANDAŞIMIZI DEĞİL, AYNI ZAMANDA BÜTÜN YÖNETİCİLERİMİZİ DE KAYBETMİŞTİK."

"HEMEN YENİ SEÇİMLER YAPILDI. KRİPTONOPOLİS-TEKİ BİLGİ-SAYAR, KANDOR'DAKİ SİSTEMİN GÖREVİNİ ÜSTLENMİŞTİ. HAYAT, DEVAM EDİYORDU."

"KEŞKE BENİM SORUNLARIM DA BU KADAR KOLAY ÇÖZÜMLENEBİLSEYDİ."

"EVDE BENİ ÜZÜCÜ BİR HABER BEKLİYORDU..."

KAL-EL GİTMİŞ LARA. LYLE LERROL ANLATTI. FİLM ÇEKİMİ İÇİN BİR GEMİYE BİNMİŞ VE UZAYDA YOK OLMUŞ.

İNŞALLAH YAŞIYORDUR. NE İYİ BİR İNSANDI...

"KAL-EL NE OLDU ACABA?"

HER ŞEYİN SONUNA GELDİK LARA. KRİPTON'U KURTARACAK BİR ÇIKIŞ YOLU GÖREMİYORUM ARTIK... HER...

...ŞEYİ YİTİRDİK.

SEN VAZGEÇ-SEN BİLE BEN VAZGEÇMEYECEĞİM!

ÇOCUĞUMUZA YARDIM EDECEK BİRİSİ LAZIM, JOR.

NEE? ÇOCUĞUMUZ MU?

ÇOCUĞUMUZ, DEDİN, LARA!

EVET JOR!.. BABA OLACAKSIN!

ULU TANRIM!.. LARA, BANA DÜNYADAKİ EN BÜYÜK GÜCÜ VERDİN! BİR OĞUL...

BELKİ DE BİR KIZ. KİMBİLİR?

"13 ULLHAN 9998: YENİ KURULAN YÜCE MECLİS, BENİM TEORİMLE YAKINDAN İLGİLENMİŞTİ..."

"BUGÜN ARAŞTIRMALAR İÇİN GEREKLİ OLAN PARA TEMİN EDİLECEKTİ."

"53 ULLHAN 9998: ÇALIŞMALARIMIZ SÜRÜP GİDİYORDU. AMA İLK DENEME UÇUŞU BÜYÜK BİR BAŞARISIZLIKLA SONUÇLANMIŞTI..."

BÜYÜK SATÜRN!.. BİR ARIZA OLDU! GEMİ GERİ GELİYOR, LARA!

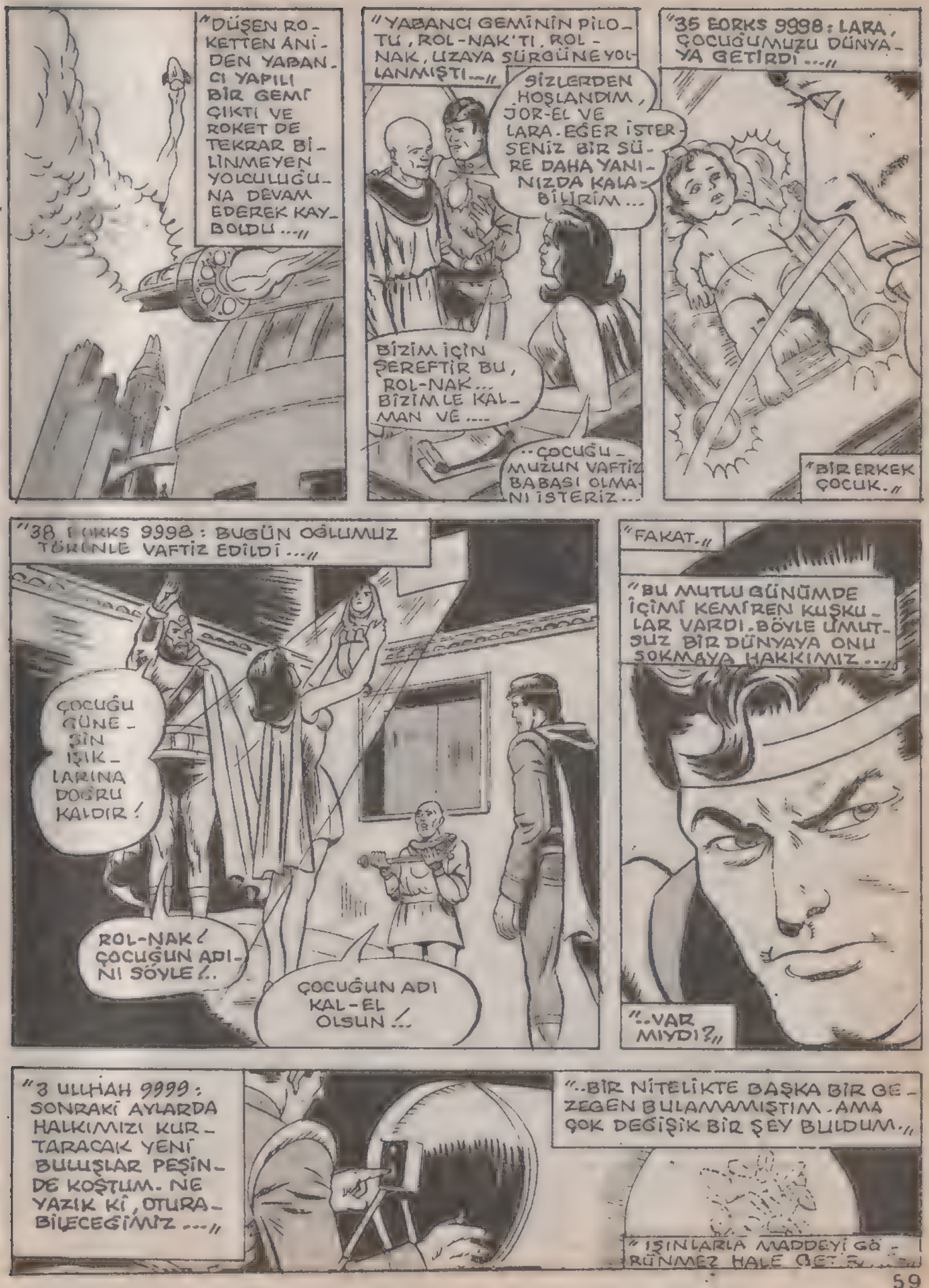
"DÜŞEN ROKETTEN ANİDEN YABANCI YAPILI BİR GEMİ ÇIKTI VE ROKET DE TEKRAR BİLİNMEYEN YOLCULUĞUNA DEVAM EDEREK KAYBOLDU..."
"YABANCI GEMİNİN PİLOTU, ROL-NAK'TI. ROL-NAK, UZAYA SÜRGÜNE YOLLANMIŞTI..."
SİZLERDEN HOŞLANDIM, JOR-EL VE LARA. EĞER İSTERSENİZ BİR SÜRE DAHA YANINIZDA KALABİLİRİM...
BİZİM İÇİN ŞEREFTİR BU, ROL-NAK... BİZİMLE KALMAN VE....
..ÇOCUĞUMUZUN VAFTİZ BABASI OLMANI İSTERİZ...
"35 EORKS 9998: LARA, ÇOCUĞUMUZU DÜNYAYA GETİRDİ..."
"BİR ERKEK ÇOCUK."
"38 EORKS 9998: BUGÜN OĞLUMUZ TÖRENLE VAFTİZ EDİLDİ..."
ÇOCUĞU GÜNEŞİN IŞIKLARINA DOĞRU KALDIR!
ROL-NAK! ÇOCUĞUN ADINI SÖYLE!..
ÇOCUĞUN ADI KAL-EL OLSUN!..
"FAKAT."
"BU MUTLU GÜNÜMDE İÇİMİ KEMİREN KUŞKULAR VARDI. BÖYLE UMUTSUZ BİR DÜNYAYA ONU SOKMAYA HAKKIMIZ..."
"..VAR MIYDI?"
"3 ULLHAH 9999: SONRAKİ AYLARDA HALKIMIZI KURTARACAK YENİ BULUŞLAR PEŞİNDE KOŞTUM. NE YAZIK Kİ, OTURABİLECEĞİMİZ..."
"..BİR NİTELİKTE BAŞKA BİR GEZEGEN BULAMAMIŞTIM. AMA ÇOK DEĞİŞİK BİR ŞEY BULDUM."
"IŞINLARLA MADDEYİ GÖRÜNMEZ HALE GETİR..."

"2 EORKS 9999: YÜCE MECLİS BENİMLE BERABER..."

SAYIN ÜYELER! BİLDİĞİNİZ GİBİ DÜNYAMIZ, SAYISIZ BOYUTLARA SAHİP GEZEGENLERDEN BİRİDİR. DİĞER GEZEGENLERİN PEK AZINDA BU ÖZELLİK VARDIR. DİĞERLERİ FARKLIDIR.

ŞİMDİ NELER OLACAĞINI DİKKATLE İZLEYİN HEPİNİZ! LARA!

HAYDİ

KLİK!

AMAN TANRIM! JOR-EL KAYBOLDU!

KAYBOLMADI!..

YALNIZCA MADDEYİ YOK EDEN IŞINLARLA GÖRÜNMEZ HALE GELDİ. BEDENSİZ İNSAN OLDU!..

DÜŞÜNÜN BİR KERE. HÜKÜM GİYMİŞ TUTUKLULARI UZAYA GÖNDERMEK ÇOK MASRAFLI OLUYOR - BUNLARI IŞINLAMAYLA YOK EDEBİLİRİZ ARTIK...

"BU YENİ GELİŞME SAYESİNDE POLİTİKAYA DA ATILABİLİRDİM. ÇÜNKÜ HALK BU PROJENİN NE KADAR YARARLI OLDUĞUNU ANLAMIŞTI..."

"MECLİSE SEÇİLME ŞANSIM DOĞDU."

"BU DA UZAY GEMİSİ PROJEMİ GERÇEKLEŞTİREBİLMEM İÇİN BANA YARAR SAĞLAYACAKTI..."

"BANA RAKİP OLARAK GÖSTERİLEN DİĞER ADAY DA GRAMO İDİ. YENİ BULUŞLARIMIZI VİDEO İLE TÜM DÜNYAYA GÖSTERECEKTİK. HALK SEÇİMİNİ YAPACAKTI."

..VE ŞİMDİ LARA, DÜNYAYA YENİDEN GELİYOR!..

TEŞEKKÜRLER JOR-EL. ŞİMDİ GRAMO BİZİ BULUŞUNU GÖSTERECEK.

BİLİNDİĞİ GİBİ ROBOTLAR, MEKANİK VARLIKLARDIR. AMA HER AN YAPILARINDA MEKANİK ARIZALAR OLABİLİR.

AMA BENİM YARATTIĞIM ANDROİD'DE BU ARIZALARA RASTLANMAZ.

ANDROİD'LER, ROBOTLARDAN DAHA GÜVENLİ VE MARİFETLİ OLURLAR. ZİHİNSEL GÜÇ İLE DAVRANIRLAR.

GRAMO! ŞURAYA BAK!

SUS NI-VAN! ŞU ANDA ROBOTLARLA ANDROİD'LERİ KIYASLIYORUZ.

"AMA GRAMO DURUMU FARKETTİ."

LANET OLSUN! JOR-EL! BU SENİN MARİFETİN. SEN IŞIK VERMEDEN ÖNCE ANDROİDİM SAPASAĞLAMDI.

"DAHA SONRA YAPILAN TESTLERDE DE GRAMO, BENİ SUÇLU GÖRÜYORDU..."

BUNUN CEZASINI ÇEKECEKSİN JOR-EL!.

"DAHA SONRA GRAMO VE ARKADAŞLARI, HALKIN GÜVENLİĞİNİ TEHLİKEYE ATMAK SUÇUNDAN TUTUKLANDILAR."

"DELİ GRAMO VE ARKADAŞLARI, TUTUKLANAN SON SUÇLULAR OLMUŞLARDI..."

"HALKIN OY KULLANMA GÜNÜ GELMİŞTİ. PARMAK BASINCA AKTİF HALE GEÇEN SEÇİM PANOLARI HAZIRLANMIŞTI. BENİM İÇİN OY KULLANILDIĞINDA MAVİ BİR DAİRE GIRAMO İÇİN DE KIRMIZI KARE OLUŞUYORDU."

"BÖYLECE HERKES SEÇİM SONUÇLARINI GÖZLE GÖREBİLİYOR VE BUNLAR BİLGİSAYARLA TESBİT EDİLİYORDU."

"YÜCE MECLİSE ÜYE OLACAĞIM KESİNLEŞİYORDU. BÖYLECE HALKIMI KURTARMA UMUTLARIM GİDEREK KUVVETLENMEYE BAŞLADI..."

"10 BORKS 9999 : HER ANIM DOLUYDU. ÖLDÜRESİYE ÇALIŞIYORDUM..."

ÜYE EL! SİZE BİR MEKTUP!

ÇALIŞMALARIM ÇOK ÖNEMLİ. AMA MECLİSE SEÇİLDİĞİM DENBERİ ...

NE OLDUJOR? HAYALET GÖRMÜŞ GİBİSİN...

ANT-ARK-TİK SİTİ'DEKİ DOKTOR MAR-KO'DAN BİR HABER GELMİŞ!..

KRULL'UN GEMİSİNİ BULMUŞLAR!..

ÜÇÜNCÜ BÖLÜM SONU

MİRAS

DÖRDÜNCÜ BÖLÜM

"JOR-EL'İN GÜNLÜĞÜ. 11 EORKS 9999: ANTARTİS'TEKİ BUZ DAĞLARI, SAYISIZ MAĞARALARLA DOLUDUR. BÜTÜN BU MAĞARALAR, DOĞAL KAYNAKLARDIR VE ARAŞTIRILMASI OLANAKSIZDIR..."

"DOKTOR KO'NUN ANTARTİK SİTİ'DEKİ BU MAĞARALARDAN BİRİNDE ARAŞTIRMA YAPMASI, TAMAMEN RASLANTIDAN BAŞKA BİR ŞEY DEĞİLDİ."

HARİKA DEĞİL Mİ, SAYIN EL?..

BABANIZIN YANINDA ASİSTANDIM. GEMİYİ KEŞFETTİĞİNE DAİR BANA BİR ŞEY SÖYLEMEDİ, AMA BEN SEZİNLEMİŞTİM.

UNUTULAN CİHAZLARI TOPLAMAK ÜZERE BURAYA GELDİĞİMDE BU GEMİYİ GÖRÜNCE ÇOK ŞAŞIRDIM.

EVET DOKTOR. BU KRULL'UN GEMİSİ!

GEMİYİ BULACAĞIMIZDAN UMUDU KESMİŞTİM BEN.
YEPYENİ GÖRÜNÜYOR. MİLYONLARCA YIL ÖNCE YAPILMASINA RAĞMEN KUSURSUZ. YAPILDIĞI MADEN ÇOK HAFİFMİŞ VE BUNCA ZAMANDIR HARAP OLMAMIŞ ...
YAPISI ÇOK BASİT VE AYNI ZAMANDA DA MÜKEMMEL. BRAVO DOKTOR!..
MÜKEMMEL BİR İŞ BAŞARMIŞ OLDUNUZ!..
HER ŞEY ŞAŞILACAK DERECEDE BASİT.
ÇOK DOĞRU. BU GEMİNİN MEKANİZMASINI ARAŞTIRMAYI ÇOK İSTERDİM. İNAN BANA ZOR.
..KRULL ÖLMÜŞ OLABİLİR, AMA BU TOPLULUK, BİZLERDEN BİNLERCE YIL İLERDEYMİŞ!..
"BÜTÜN SORUMLULUK BENİM OMUZLARIMA YÜKLENMİŞTİ ..."
"GZ EORKS 9999: KRULL HALKINI YOK EDEN FELAKET ÇOK KORKUNÇ OLMALI. BELKİ DE BİZİ TEHDİT EDEN FELAKETTEN DE KORKUNÇ. BÖYLE SÜPER GÜÇLÜ BİR IRKI ORTADAN KALDIRABİLDİĞİNE GÖRE ..."
"HAFTALAR SÜREN YORUCU ÇALIŞMALARDAN SONRA MAR-KO, LARA VE BEN, GEMİNİN NASIL KULLANILDIĞINI ÖĞRENMİŞTİK. ALLAH, SANKİ BANA YARDIM ELİNİ UZATIYOR GİBİ BİR HİSSE KAPILMIŞTIM."

"YENİ BİR BİLGİSAYAR MODELİNİN DENENMESİ... 62 EORKS 9999...

"KRİPTON'DAKİ DAĞLAR, TIPKI DEV BİRER ELMAS GİBİ PARLIYORDU. ÇIPLAK ARAZİDE BU GÖRÜNTÜ, İNSANA DAHA DA MUHTEŞEM GELİYORDU..."

"ASLINDA YAPILARI HİÇ DE O KADAR DEĞERLİ DEĞİLDİ..."

"AMA BİR SIĞINAK OLARAK BU DAĞLAR, SAYISIZ OLANAKLARA SAHİPTİ. DIŞ GÖRÜNÜŞLERİ, İÇERDE BULUNAN MİKRODALGALI ALICIYI TAMAMEN GİZLEMEKTEYDİ..."

"ÖRNEĞİN JAKS-UR İÇİN BU DAĞLAR, İDEAL BİR SIĞINAKTI..."

"KRİPTON'A BİR ROKETLE GELEN BU ADAM, BİR HAİNDİ."

BİLGİSAYAR ÇALIŞMAYA BAŞLADI. ÇOK İYİ. METEOR MENZİLE GİRDİ DEMEKTİR.

PATLAYICI MADDE İLE YAPTIĞIM DENEY ASLINDA YASAKLANMIŞTI. AMA BEN ÇOKTANDIR YASALARA UYMUYORUM ZATEN...

EĞER MİNİ ATOM BOMBASINI ÇALIŞTIRABİLİRSEM KRİPTON'UN YASALARINI DA BEN YAPARIM ARTIK!..

ÇÜNKÜ KRİPTON'UN TEK HÂKİMİ BEN OLACAĞIM. ŞİMDİ BANA BU GÜCÜ KAZANDIRACAK SİLAHIMA BAKAYIM.

"62 EORKS 9999 : KALKIŞTAN KISA BİR SÜRE ÖNCE ..."

SEYİR CİHAZI AYARLANDI. HER ŞEY TAMAMDIR JOR ...

İYİ. İŞLETME MEKANİZMALARININ ÇALIŞACAĞINDAN EMİN MİSİN, MAR?

ADIM GİBİ EMİNİM.

O HALDE TAMAM!

HADİ BAKALIM ARKADAŞLAR. YERLERİNİZE! UÇMAYA HAZIRLANIN!

BEN HOSTES GÖREVİNİ ÜSTLENEBİLİR MİYİM?

DİKKATLİ OL MAR. SANA DAHA BASİT İŞLER VEREBİLİRİM. CAMLARI TEMİZLEMEK GİBİ.

SÜRGÜNE GÖNDERİLİRSEK TABİİ.

RRRRR KKOOOAAAKKKR

"UZUN ZAMANDANBERİ SUSKUN DURAN KRULL GEMİSİ, ANİDEN COŞKU İLE GÜRLEDİ. KORKUNÇ BİR HIZLA BUZDAĞINDAN ÇIKIP HAVAYA YÜKSELMİŞTİK..."

O ANDA JAKS-UR'UN SIĞINAĞINDA ...

.. BEŞ.. DÖRT.. ÜÇ.. İKİ...

ROKETİM, ŞU KÜÇÜK METEORU PARÇALAYABİLİRSE, BUNUN GİBİ BİR ÇİFT ROKET, KRİPTON'LA SAVAŞMAMA YETER DE ARTAR BİLE ...

.. BİR.. SIFIR.. ATEŞ!.

GÖREVİNİ İYİ YAP!..

HAYDİ! HEDEFİNİ BUL!..
"FÜZE HIZLA YUKARI DOĞRU ÇIKMAYA BAŞLADI. ARDINDAN ÇIKARDIĞI ALEV KÜÇÜK BİR NOKTA OLANA KADAR YÜKSELDİ VE SONRA KAYBOLDU."
"BU KORKUNÇ SİLAHI YARATAN JAKS-UR, YERİNDE DÖNMÜŞ, GÖZLERİNİ GÖKYÜZÜNE ÇEVİRMİŞ VE ÖYLECE BAKAKALMIŞTI ..."

"YARATTIĞI BU ROKET SAYESİNDE BÜTÜN BU YILDIZLARA SAHİP OLACAĞI GÜNÜ DÜŞLÜYORDU..."
ALLAH KAHRETSİN! ROTADAN ÇIKMIŞ BİR GEMİ...

"JOR-EL'İN GÜNLÜĞÜ: DELİLİK BU..."
"UZAYDA İKİ CİSMİN YÖRÜNGEDEN ÇIKIP ÇARPIŞMA İHTİMALİ MİLYONDA BİRDİR, AMA ŞİMDİ BU İHTİMAL, GERÇEKLEŞMEK ÜZERE..."
"DAHA İLK TURUMUZA BAŞLAMIŞTIK Kİ ALTIMIZDAN HIZLA BİR ROKET YÜKSELDİ. ONDAN KAÇMA ŞANSIMIZ YOK GİBİYDİ..."

VE...
LARA! MAR! KOŞUN! ROKET, ATEŞLEME SİSTEMİMİZE ZARAR VERDİ!
ULU TANRIM! ROKET, AYA ÇARPACAK!.. EVET!..

AY PARÇA-
LANIYOR!..

"BÜYÜK BİR GÜÇ SARFEDEREK GEMİYİ YERE İNDİREBİLDİK..."

"AMA GERİ DÖNÜŞTE MAKİNELER ÇOK ZORLANMIŞ VE ISINMIŞTI"

JOR-EL, ACELE ET! HER AN PATLAYABİLİR...

GELİYORUZ, MAR!

"KENDİMİZİ GEMİDEN ZOR ATTIK. GEMİ, ANİ BİR PATLAMAYLA ALEVLERE GÖMÜLDÜ..."

"TIPKI BİRAZ ÖNCE PATLAYAN AY GİBİ."

"AMA AYDA OTURANLAR İÇİN, BİZİM GEMİNİN PATLAMASI HİÇTİ. ONLAR MAHVOLMUŞTU."

"67 EORKS 9999: ROKETİN UÇUŞ ROTASI İLE BUZ MAĞARASINDAKİ JAKS-UR'U ELEGEÇİRMEK, PEK DE ZOR OLMAMIŞTI..."

YASALARI ÇİĞNEMEK VE AYDA BULUNAN 500 KİŞİYİ ÖLDÜRMEK SUÇUNDAN, BEDENİNİ ORTADAN KALDIRMA CEZASINA ÇARPTIRILDIN.

KRİPTON'LU OLDUĞUNU BELGELEYEN ALIN BANDINI DA ARTIK TAKAMAZSIN!..

"MAHKEMEDEN ÇIKARKEN GARİP BİR DUYGUYA KAPILMIŞTIM..."

"KRULL GEMİSİNDEKİ ÇOK ŞEYİ ÇÖZEMEMİŞTİK."

"YENİ GELİŞMELERE RAĞMEN BÖYLE BİR GEMİYİ YAPABİLMEMİZ, OLANAKSIZDI..."

"ZATEN AY OLMAYINCA BÖYLE BİR GEMİYİ KALDIRACAK ALAN DA BULAMAZDIK."

"JAKS-UR, YAPTIĞININ CEZASINI FAZLASİYLE ÇEKECEKTİ. ONUN YAŞAMI GERÇEK BİR YAŞAM SAYILMAZDI. BEDENSİZ YAŞAMAK, CEHENNEM AZABI ÇEKMEK DEMEKTİ."

"ASLINDA BU CEZA BİLE ONA AZDI... ÇÜNKÜ KRİPTON YOK OLSA..."

"--BİLE O, BEDENSİZ YAŞAMINI SÜRDÜRECEKTİ..."

DÖRDÜNCÜ BÖLÜM SONU

KRİPTON'UN SON GÜNLERİ

"SÜPERMEN'İN GÜNLÜĞÜNDEN: KRİPTON'UN SON GÜNLERİ, BU BANTTA KAYITLI ..."

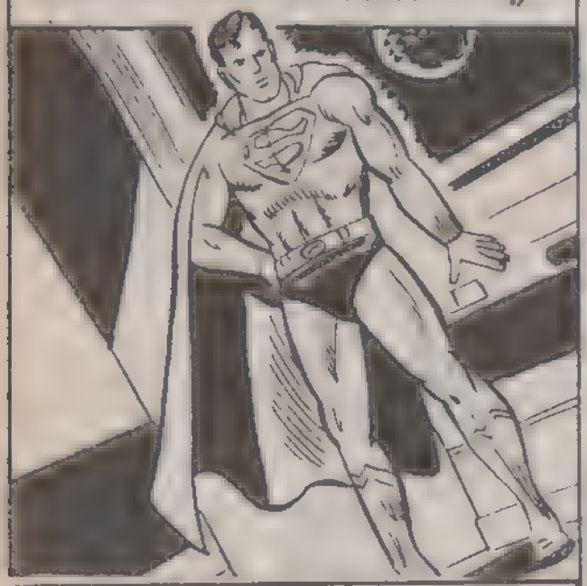

BEŞİNCİ BÖLÜM

"ALEMİN SONUNU DA BU BANTLARDAN ÖĞRENDİM. OYSA ONLAR ..."

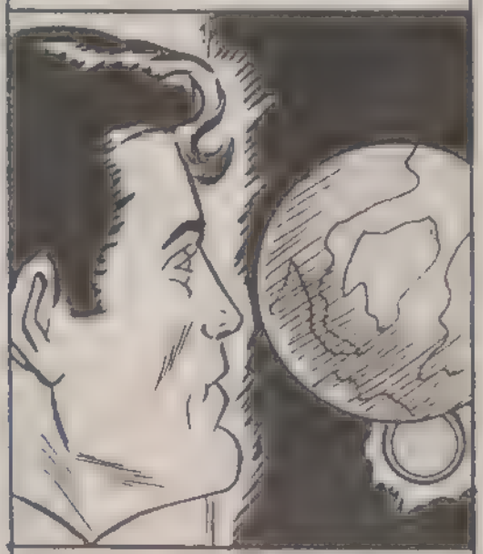

"..KRİPTON'U KURTARMAK İÇİN NE KADAR ÇOK ÇALIŞMIŞLARDI..."

"EĞER KRİPTONLULAR, BÜYÜK BİLGİN OLAN BABAMI DİNLESELERDİ, O KÖKLÜ UYGARLIĞI ..."

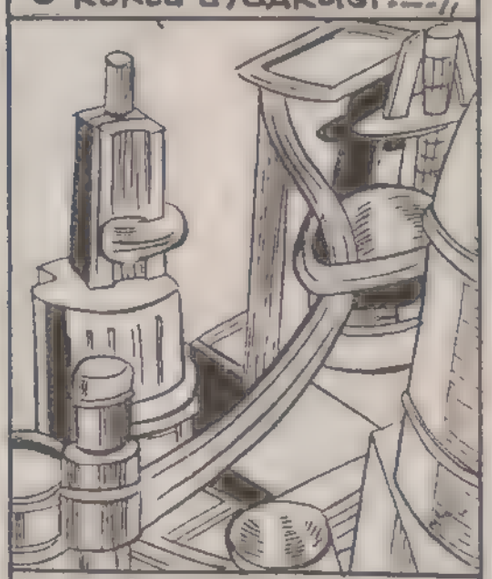

"..O YÜKSEK KÜLTÜRÜ MAHVOLMAKTAN KURTARIRLARDI

"JOR-EL'İN GÜNLÜĞÜ: 67 EORKS 9999 ..."

"JAKS-UR, KRİPTON'UN TEK AYI OLAN WEGTHOR'U ORTADAN KALDIRMIŞTI..."

BU FELAKETİN SUÇU BİR TEK JAKS-UR'A AİTTİR. BU YÜZDEN ONU CEZALARIN EN BÜYÜĞÜNE ÇARPTIRMA GÖREVİNİ ÜSTLENDİM.

BEDENİ YOK EDEN IŞINLARLA SÜRGÜNE GÖNDERİLECEK?..

O YALNIZ 500 KİŞİNİN ÖLÜMÜNE YOL AÇMIŞ SAYILMAZ. BU KORKUNÇ SİLAHINI KRİPTON'A KARŞI DA KULLANABİLİRDİ...

JOR-EL'E İTİRAZ EDİYORUM. BUNLAR SADECE BİR TEORİ!..

YANILIYORSUN! BU TEORİMİN GERÇEK OLDUĞUNU SİZE İSPAT EDECEĞİM!..

PROJEKTÖRÜ ÇALIŞTIR!

LANET OLSUN SANA JOR-EL!.. BUNU HAYATINLA ÖDEYECEKSİN!..

"SALONDA BİR ÖLÜM SESSİZLİĞİ VARDI. NE OLSA BİR ARKADAŞIMIZI BİLİNMEYEN BİR BOŞLUĞA GÖNDERMEK HOŞ DEĞİLDİ..."

OTURUMA DEVAM EDEBİLİRİZ.

JOR-EL, OTURDU...

BUGÜNKÜ KONUMUZUN PEK HOŞUNA GİDECEĞİNİ SANMIYORUM, JOR-EL.

ÇÜNKÜ UZAY YOLCULUĞU ÖNERİN KABUL EDİLMEDİ...

BİR ROKET DENEYİNİN NELERE MAL OLDUĞUNU HEPİMİZ GÖRDÜK. BÖYLE BİR ŞEYE BİR DAHA ASLA İZİN VERMEYİZ!..

UZAYDA NE İŞİMİZ VAR? KRİPTON, BÜTÜN DOĞAL ZENGİNLİKLERE SAHİP BİR GEZEGEN...

AMA KRİPTON'U KADERİNE TERKEDİYORSUNUZ! GEZEGENİMİZİN ÇEKİRDEĞİ, HER GEÇEN GÜN...

...BİZİ DAHA KRİTİK POZİSYONLARA SÜRÜKLEYECEKTİR...

TAHMİNİM DOĞRUYSA TANRI ANCAK BİZİ KURTARIR.
GEZEGENİMİZ MİLYARLARCA PARÇAYA BÖLÜNECEK!..
BÜYÜK BİR FELAKET OLACAK!..

JOR-EL! JOR-EL! SEN HÂLÂ BİR ÇOCUKSUN! TECRÜ... BEN ÇOK EKSİK...
BİZ SENİNLE AYNI FİKİRDE DEĞİLİZ VE KURUNTULARDAN BIKTIK ARTIK!..

BU NASIL KURUNTU OLABİLİR FEL-KAR? AYAKLARININ ALTINDAKİ TOPRAK ÇÖKÜP DE EVİN BAŞINA YIKILINCA DA BUNU SÖYLEYEBİLECEK MİSİN BAKALIM?..

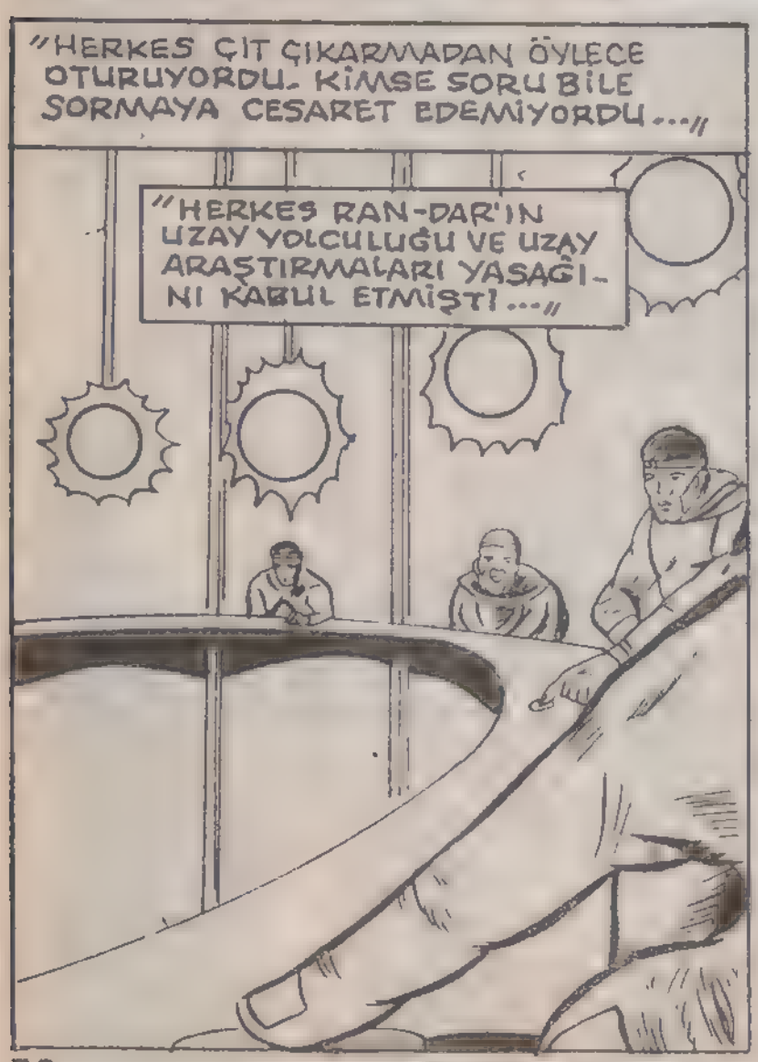
"HERKES ÇİT ÇIKARMADAN ÖYLECE OTURUYORDU. KİMSE SORU BİLE SORMAYA CESARET EDEMİYORDU..."
"HERKES RAN-DAR'IN UZAY YOLCULUĞU VE UZAY ARAŞTIRMALARI YASAĞINI KABUL ETMİŞTİ!..."

"VE BEN, TEK BAŞIMA KALMIŞTIM..."

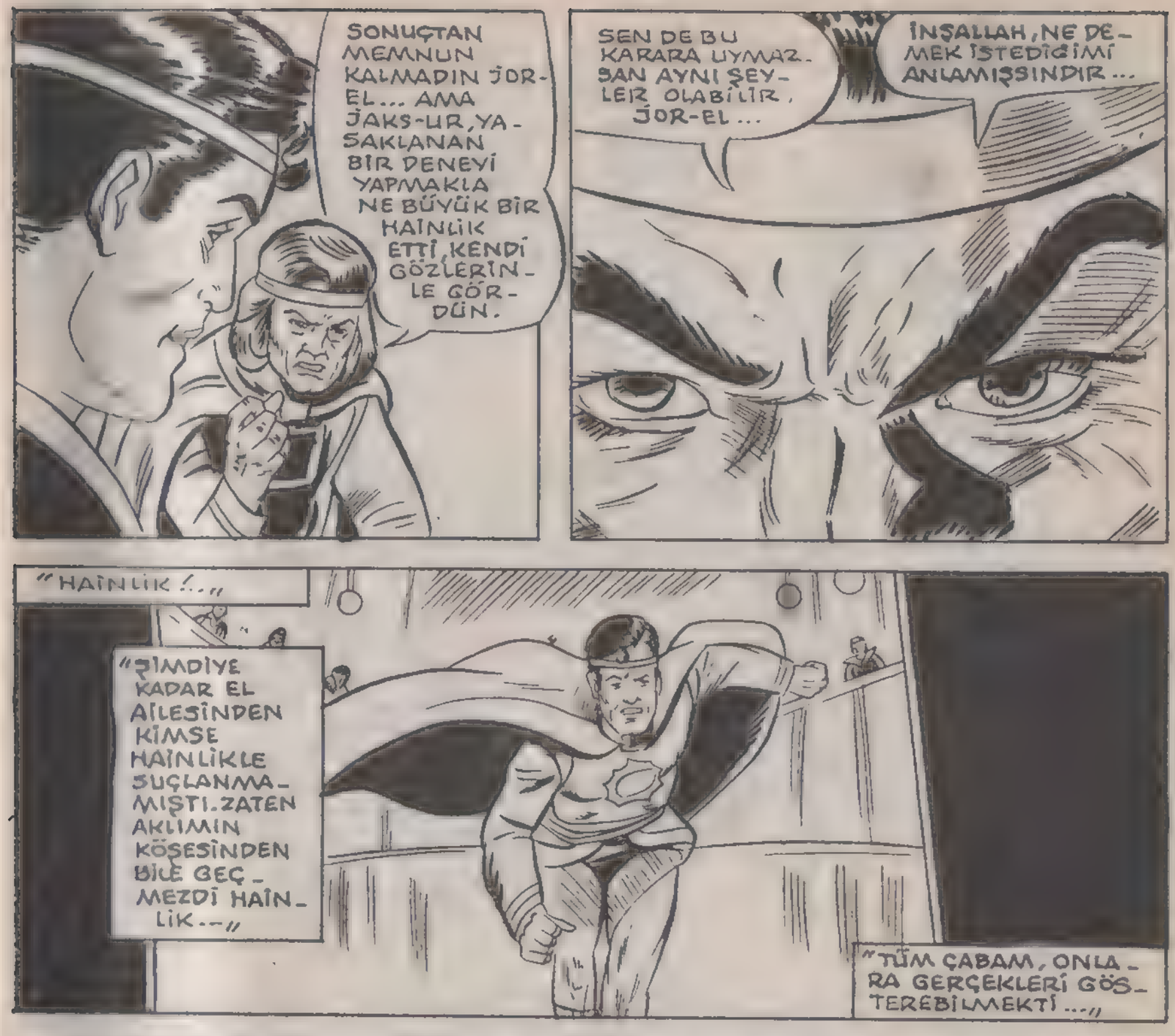
SONUÇTAN MEMNUN KALMADIN JOR-EL... AMA JAKS-UR, YASAKLANAN BİR DENEYİ YAPMAKLA NE BÜYÜK BİR HAİNLİK ETTİ, KENDİ GÖZLERİN-LE GÖRDÜN.
SEN DE BU KARARA UYMAZSAN AYNI ŞEYLER OLABİLİR, JOR-EL...
İNŞALLAH, NE DEMEK İSTEDİĞİMİ ANLAMIŞSINDIR...

"HAİNLİK!.."
"ŞİMDİYE KADAR EL AİLESİNDEN KİMSE HAİNLİKLE SUÇLANMAMIŞTI. ZATEN AKLIMIN KÖŞESİNDEN BİLE GEÇMEZDİ HAİNLİK..."
"TÜM ÇABAM, ONLARA GERÇEKLERİ GÖSTEREBİLMEKTİ..."

"UZAY GEMİSİ HAZIRLAMA GÖREVİM, ARTIK SONA ERMİŞTİ... AMA HER ŞEYİN BİR YOLU....."
"..BİR ÇARESİ OLDUĞUNU BİLİYORDUM..."

"BELKİ DE HÂLÂ KRİPTON'U KURTARMA ŞANSIM VARDI..."

"MECLİS SALONUNDA OTURUM BAŞKANI FEL-KAR, EMİRLER VERMEKTEYDİ ---"

JOR-EL'İN SÖZLERİ BENİ ŞÜPHELENDİRDİ. TEORİSİNİ İSPATLAMAK İSTEYEBİLİR. DEDEKTİF PAR-ES! SEN ONU İZLEYECEKSİN VE ---

--YAPTIĞI HER ŞEYİ BİZE BİLDİRECEKSİN. ANLAŞILDI MI?..

EVET SAYIN BAŞKAN. ONUNLA İLGİLENECEĞİM!

"JOR-EL'İN GÜNLÜĞÜ: BÜYÜK BİR ÖFKEYLE EVE GELDİM. YÜCE MECLİSTEKİLER, BENİM AKLIMDAN ZORUM OLDUĞUNA İNANMIŞLARDI..."

"AMA BEN KARARIMI MECLİS OYUNDAN ÖNCE VERMİŞTİM. VATANA İHANET OLARAK DA ANLASALAR, UYGULAYACAKTIM."

JOR-L.. NELER OLUYOR, BANA ANLATIR MISIN?

İŞİM VAR LARA!

ZAMAN ALEYHİMİZE İŞLİYOR ÇALIŞMAK ZORUNDAYIM.

YA MECLİSTEKİLER?..

ONLAR DELİ, LARA. BELGELERİ E HER ŞEYİ İSPATLADIM. AMA HİÇBİR ŞEY DEĞİŞMEDİ.

"BİLGİSAYAR, TAM BEKLEDİĞİM GİBİ BİR SONUÇ VERMİŞTİ ---"

HESAPLARIM DOĞRU. KRİPTON'UN ETRAFINDA DÖNEN BİR UZAY KAPSÜLÜ VARDI...

BU KAPSÜL, AYIN PATLAMASI SIRASINDA, PARÇALANAN KRULL GEMİSİNİN TEMEL MEKANİZMASINI OLUŞTURAN BİR BÖLÜMDÜ. HER TURDA ATMOSFERE DAHA DA YAKLAŞIYORDU...
VE SONUNDA DA KIZIL ORMANA DÜŞMÜŞ OLMALI...
BU HARİKA CİHAZLA HALKIMI KURTARACAK OLAN BİR UZAY GEMİSİNİ YENİDEN YARATABİLİRİM...
NE OLACAĞI UMURUMDA BİLE DEĞİL. ONU BULACAĞIM!
"34 BİLYUTH 10.000: ZAMAN GİDEREK DARALIYORDU. YAPTIĞIM İŞİ KİMSEYE BELLİ ETMEMEM GEREKİYORDU. BU ARADA MESLEĞİMİ YERİNE GETİRİP, SUÇLULARI, BEDENSİZ YAŞAMAYA..."
"..MAHKUM EDİYORDUM. KUZENİM KRU-EL..."
"..YASAKLANMIŞ SİLAHLARLA DOLU OLAN BİR DEPOYA SAHİP OLMA SUÇUNDAN 35 YILA MAHKUM EDİLMİŞTİ..."
"MECLİSTE TEK BAŞIMA KALMIŞTIM. HERKES BANA KARŞIYDI..."

"54 BELYUTH 10.000: İŞLER TERS GİTTİ. BUGÜN, GEZEGENİMİZİN ÇEKİRDEĞİNİ ARAŞTIRMA CİHAZI, BÜYÜK BİR PATLAMA TESPİT ETTİ ..."

"AYNI ANDA KRİPTON'UN YÜZEYİNDE DE BÜYÜK BİR SARSINTI OLDU ..."

"KRULL'DAN GERİ KALAN CİHAZLA İLGİLENMEK İÇİN DE PEK ZAMAN BULAMIYORDUM ..."

"ONA ÇOK BENZER BİR ROKET YAPTIM, AMA KRULL GEMİSİYLE KARŞILAŞTIRILDIĞINDA ÇOK BASİTTİ. BU, ONUN UZAYDAKİ İLK DENEMESİYDİ."

"FÜZEYE CANLI OLARAK BİR TAVUK KOYDUM."

"KALKIŞ İÇİN MÜKEMMELDİ. UÇUŞ SEYRİ. UÇUŞ BAŞLAYALI 3 DENDAR 29 THRİPS OLDU ..."

1 THRİPS 1 SANİYEYE EŞİTTİR 1 DENDAR İSE 100 THRİPS'DİR

"HER ŞEY PLANA UYGUN YÜRÜYORDU ..."

"AMA BİR DEV BİR METEOR ORTAYA ÇIKTI ..."

"ROKETE ÇARPAN METEOR, ONU YÖRÜNGEDEN ÇIKARTTI VE MÜTHİŞ BİR HIZLA DÜNYAYA YÖNELMESİNE NEDEN OLDU."

BU ROKET SÜPERMEN'İ, DAHA SONRA DÜNYAYA ULAŞTIRACAK OLAN ROKETTİR...

"12 OCTAL 10.000 : YAŞASIN ! KRULL CİHAZINI TAM HESAPLADIĞIM YERDE BULDUM ."

"TAM ARABAMA BİNECEĞİM SIRADA YALNIZ OLMADIĞIMI FARKETTİM ..."

"İZLENİYORDUM

"TARAMA CİHAZIMA BAKTIM . BENİ İZLEYENİN, MECLİSTE BİR DEDEKTİF OLDUĞUNU GÖSTERİYORDU ..."

"LARA, BENİ GİTMEMEM İÇİN ÇOK ZORLADI. TUTUKLANIP, BEDENİMİN ORTADAN KALDIRILMA KORKUSU, HER AN İÇİMİ KEMİRMEKTEYDİ ..."

"LARA ÇOK HAKLIYDI"

"DEDEKTİF BENİ UZAKTAN İZLEDİĞİ SÜRECE..."

"..CİHAZI BULMAMA ENGEL OLAMAZDI ..."

"KIZIL ORMANA İNDİĞİMDE MONİTÖRDEN DEDEKTİF PAR-ES'İ İZLİYORDUM . AKLI SIRA BENİ GÖZ ALTINDA TUTUYORDU ..."

İŞİNİN EHLİ BİRADAM . ÇABUK PES ETMİYOR...

ORMANDA FAZLA HIZLI KOŞAMAM. ONUN İÇİN BU CİHAZ İŞİME YARAYACAKTIR...

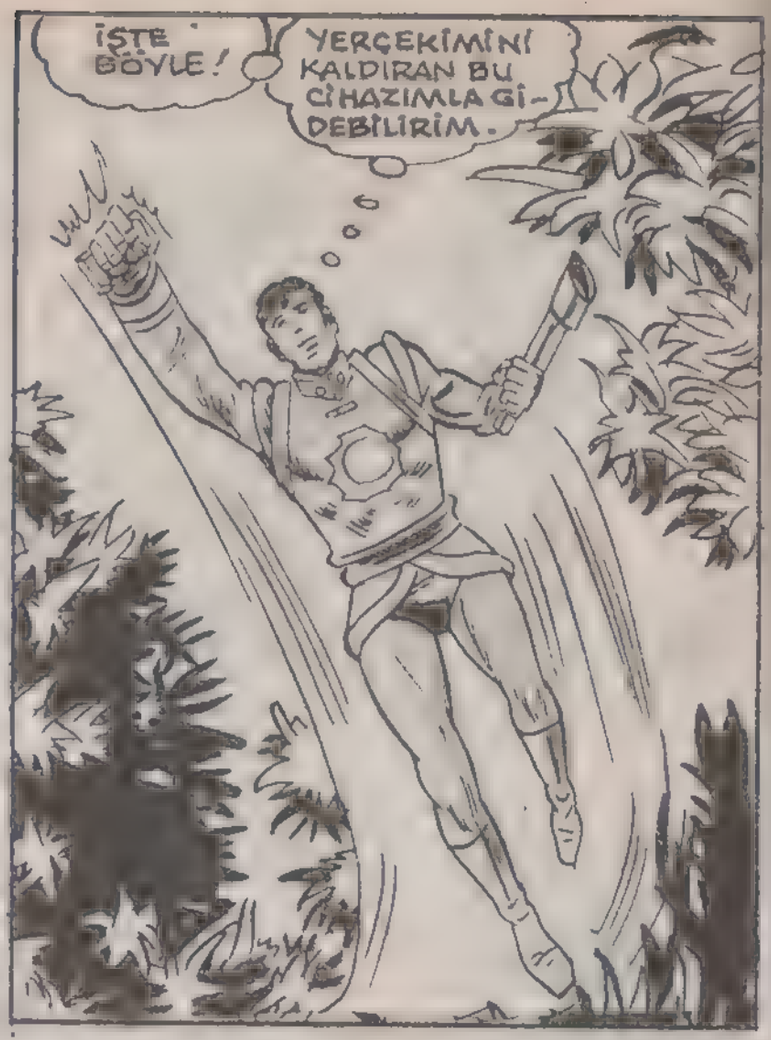
İŞTE BÖYLE!
YERÇEKİMİNİ KALDIRAN BU CİHAZIMLA GİDEBİLİRİM.

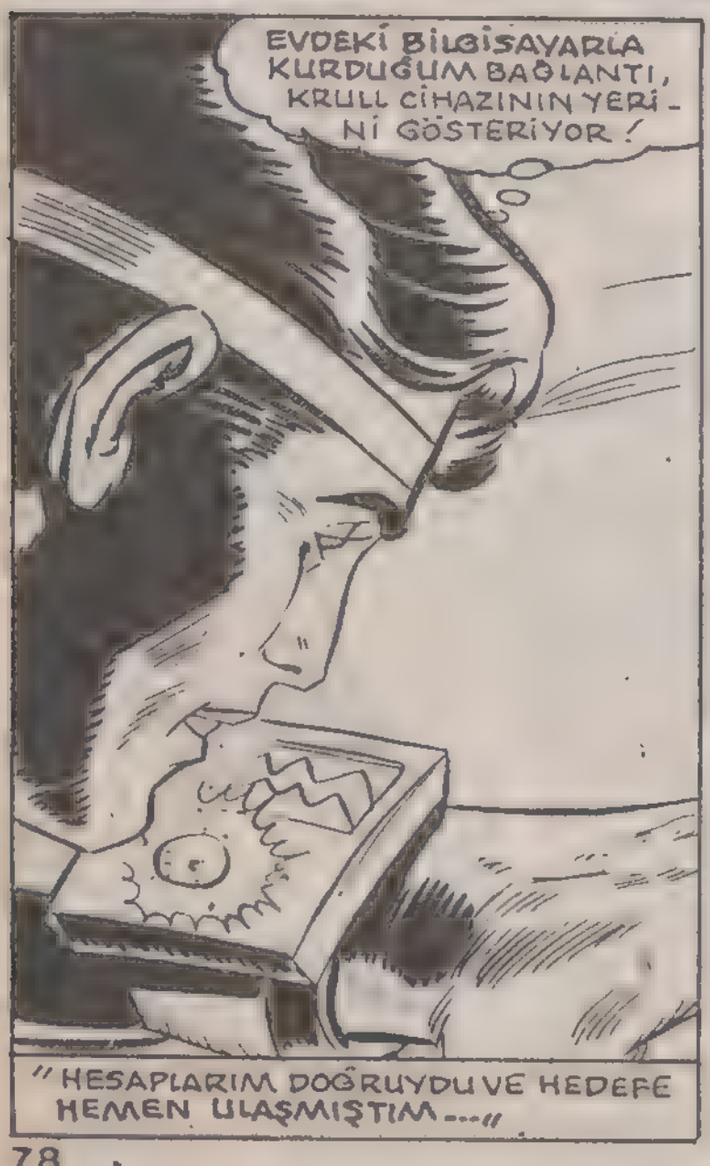
EVDEKİ BİLGİSAYARLA KURDUĞUM BAĞLANTI, KRULL CİHAZININ YERİNİ GÖSTERİYOR!
"HESAPLARIM DOĞRUYDU VE HEDEFE HEMEN ULAŞMIŞTIM...."

"CİHAZ EL DEĞMEMİŞ GİBİ ORADA DURUYORDU. KRULL'DAN KALAN TEK MİRASTI O...."
"LASER IŞINLARIYLE ETRAFINDAKİ BİTKİLERİ TEMİZLEDİM. YARI YARIYA TOPRAĞA GÖMÜLMÜŞTÜ."
"AMA BU BENİM İÇİN SORUN DEĞİLDİ...."

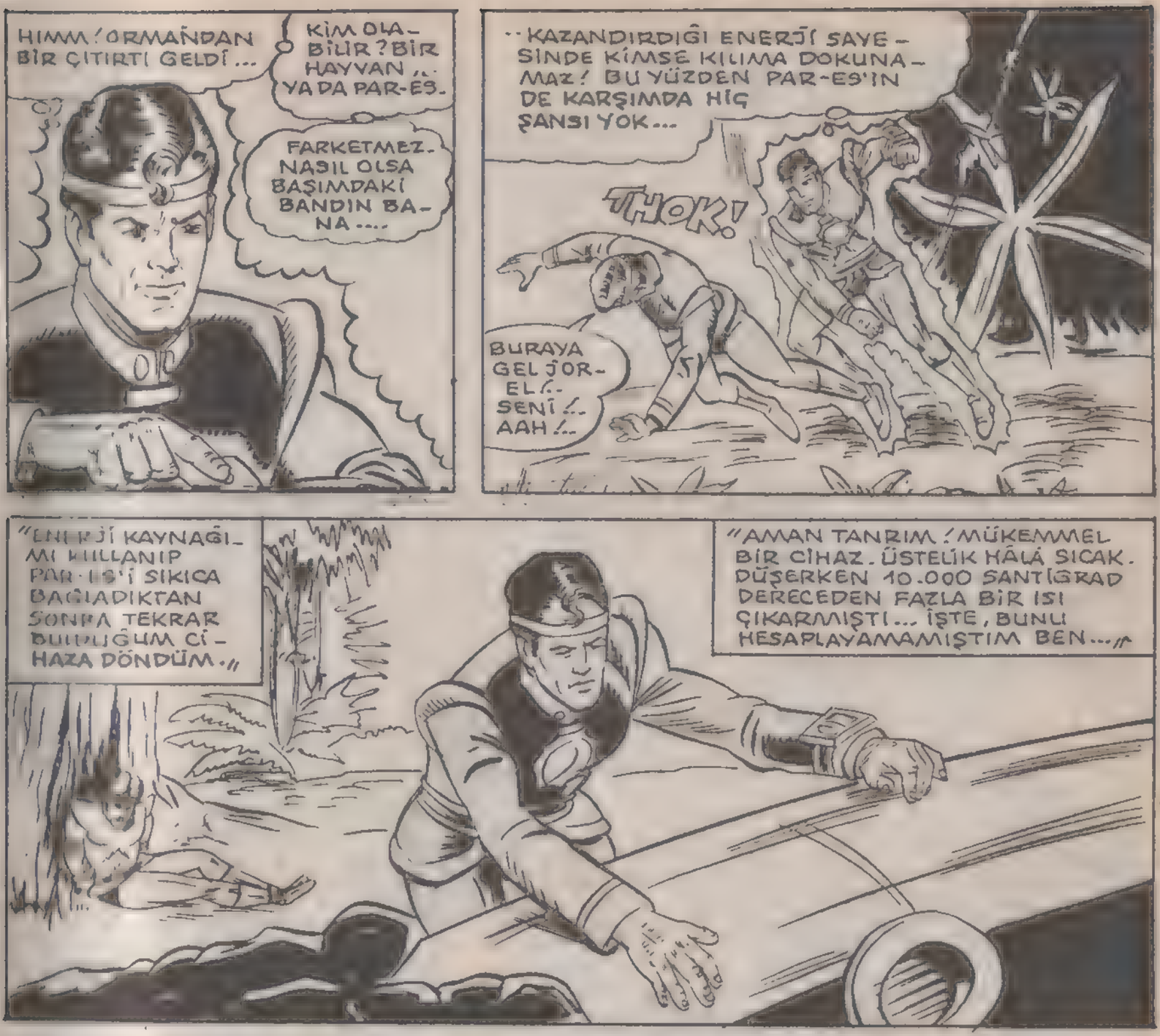
HIMM! ORMANDAN BİR ÇITIRTI GELDİ...
KİM OLABİLİR? BİR HAYVAN... YA DA PAR-ES.
FARKETMEZ. NASIL OLSA BAŞIMDAKİ BANDIN BANA....
..KAZANDIRDIĞI ENERJİ SAYESİNDE KİMSE KILIMA DOKUNAMAZ! BU YÜZDEN PAR-ES'İN DE KARŞIMDA HİÇ ŞANSI YOK...
THOK!
BURAYA GELİYOR-EL!.. SENİ!.. AAH!..
"ENERJİ KAYNAĞIMI KULLANIP PAR-ES'İ SIKICA BAĞLADIKTAN SONRA TEKRAR BULDUĞUM CİHAZA DÖNDÜM."
"AMAN TANRIM! MÜKEMMEL BİR CİHAZ. ÜSTELİK HÂLÂ SICAK. DÜŞERKEN 10.000 SANTİGRAD DERECEDEN FAZLA BİR ISI ÇIKARMIŞTI... İŞTE, BUNU HESAPLAYAMAMIŞTIM BEN..."
"GEMİDEN KOPTUĞU ANDA CİHAZIN BÜTÜN BAĞLANTI KABLOLARI KİLİTLENMİŞTİ..."
UUUH!..
HAY ALLAH! PAR-ES TAMAMEN UNUTTUM.
ONU NE YAPACAĞIM? EN İYİSİ, BENİM GİDECEĞİM TAM AKSİ YÖNE GÖNDERMEK OLACAK...

"KRULL CİHAZININ YEDİ TONU BULAN AĞIRLIĞI HİÇ GÜÇLÜK ÇIKARTMADI. ÇÜNKÜ YERÇEKİMİNİ ORTADAN KALDIRAN CİHAZIM, HEPİMİZİN AĞIRLIĞINI YOK ETMİŞTİ..."

"PAR-ES'İN DE GÜÇLÜK ÇIKARTACAK HALİ YOK..."

BUGÜNLÜK BU KADAR DERS YETER! OTURUM BAŞKANINA BENDEN SELAM SÖYLE!..

BANA GEREKEN HER ŞEYİ ALDIM. ŞİMDİ SENİ GELDİĞİN UÇAĞA BİNDİRİP OTOMATİK PİLOTA BAĞLAYALIM VE ROTAYI MECLİSE PROGRAMLAYALIM...

HAYDİ, UĞURLAR OLSUN!

"BİRDENBİRE KENDİMİ ÇOK KÖTÜ HİSSETTİM. ATEŞİM VARDI VE İYİCE BİTKİN DÜŞMÜŞTÜM. BİR ŞEY YAPACAK DURUMDA DEĞİLDİM..."

"GENE DE CİHAZI ARAŞTIRMA MERKEZİNE GETİRMEM, PEK ZOR OLMADI..."

"14 OCTAL 10.000: KRULL'DAKİ BU CİHAZIN TEKNİK ÖZELLİKLERİNİ ÖRENMEK ÇOK GÜÇ... GÜNLERDİR UYKU UYUMADIM-"

"BİR ANI BİLE DEĞERLENDİRİYORDUM. BOŞA GEÇİRMEK İSTEMİYORDUM..."

JOR!

DAHA NE KADAR ÇALIŞACAKSIN? ÇALIŞMAKTAN HASTA OLDUN, JOR!...

ÇALIŞMAK ZORUNDAYIM LARA. ANTARKTİK SİTİ'DE OLAN SON DEPREMİ DUYDUN MU?. ÇOK SERTTİ...

VOLKANLAR FAALİYETE GEÇİYOR. FAZLA VAKTİMİZ KALMADI...

17 OCTAL 10.000: ÇOK YORGUNUM..."

BU ARADA BEDENSİZ RUHLAR--

TAM DÜŞÜNDÜĞÜMÜZ GİBİ OLDU. JOR-EL, KIZILORMAN HUMMASINA TUTULDU. SONU GELDİ DEMEKTİR...

TOPLANIN EY RUHLAR! HEPİMİZ ÇOK GÜÇLÜ TELEPATİ SİSTEMİNE VE YETENEĞİNE SAHİBİZ
BU GÜÇÜMÜZLE JOR-EL'İ ALTEDERİZ
EVET! FAZLA DAYANAMAYACAK!..
BU ARADA...
N'OLUYOR? KİM VAR ORADA?
EVET, ANLADIM. PROJEKTÖR YÜZÜNDEN... ŞİMDİ...
THUNK!
JOR!
TANRIM! PROJEKTÖRLE NE YAPIYORSUN?
TUTUKLU RUHLARI SERBEST BIRAKACAĞIM.
DELİRDİN Mİ JOR? HEPİMİZİ FELAKETE Mİ SÜRÜKLEYECEKSİN?..

BIRAK BENİ LARA!
JOR! HAYIR!..
TANRIM! ATEŞİ ÇOK YÜKSEK! NE YAPTIĞINI BİLMİYOR.
ŞİMDİ YAPACAĞIM ŞEY İÇİN UMARIN BANA HAK VERİRSİN...
ŞEYTANIN ESİRİ OLMANA İZİN VEREMEM!
FOMPHF!
BUFT, EMNİYET DÜĞMESİNE BASIYORUM. ARTIK HİÇ KİMSE SİZİ KURTARAMAZ!..
ÇADI KADIN!
ARTIK KURTULUŞ UMUDUMUZ YOK.
KLUK!
JOR NE OLDU ACABA? ONU HEMEN TEDAVİ EDİCİ BİLGİSAYARA BAĞLAMALIYIM. İNŞALLAH GEÇ KALMAMIŞIZDIR...
"19 OCTAL: LARA'NIN KAYITLARI..."
BİLGİSAYARA GÖRE JOR KIZILORMAN HUMMASINA YAKALANMIŞ. JOR'UN YARATTIĞI BU BİLGİSAYAR, İYİ TEŞHİS KOYUYOR...

"JOR-EL'İN GÜNLÜĞÜ: 23 OGTAL 10.000: ERTESİ GECE ATEŞİM DÜŞMÜŞTÜ. TAM ON GÜN SÜREYLE DELİKSİZ UYUMUŞUM..."

JOR! YATAKTAN ÇIKMAMALISIN!

YOO!.. SON GÜNLERDE ORTAYA ÇIKAN FELAKETLERİ DUYDUM, LARA...

GİDEREK DAHA KÖTÜ OLUYOR...

ESKİSİNDEN DE ÇABUK YIPRATACAKSIN KENDİNİ!

ÇALIŞMALARIMA DEVAM ETMEK ZORUNDAYIM...

"24 OGTAL 10.000: HER GÜN ŞİDDETLİ DEPREMLER OLMAKTAYDI. YÜCE MECLİS, BUNUN SADECE YERLEŞME HAREKETLERİ OLDUĞUNA İNANIYORDU..."

"BUNUN DOĞRU OLMADIĞINI BİLİYORDUM."

"MECLİS, BUGÜN BENİ TEHDİT ETTİ. KRU-EL'İN SİLAHI OLAN ROKETLE BENİ UZAYA SÜRGÜNE YOLLAYACAKLARMIŞ..."

HENÜZ İŞİM BİTTİ SAYILMAZ. GÖRECEKLER.

"KRUEL'İN ROKETİ YOLDAYDI. BU ROKETİ YOKETMEK İSTİYORLARDI..."

"TIPKI BENİM BULDUĞUM BEDENİ YOKEDEN CİHAZ GİBİ..."

ARTIK BİZİ BİR HAİN OLARAK GÖRÜYORLAR...

"34 OGTAL 10000: HAZIRLADIĞIM ROKET DENEME SAFHASINDAYDI. KRULL GEMİSİNDEN DÜŞEN CİHAZ YARDIMİYLE YAPTIĞIM UZAY GEMİSİ ÇALIŞACAKTI..."

KÜÇÜK BEPPO! İLK YOLCUMUZ SENSİN!.

"BEPPO, KAL-EL'İN ROKETİNE GİZLENEREK DÜNYAYA GELECEKTİR..."

"TAM MAYMUNU YERLEŞTİRİ-YORDUM Kİ MONİTÖRDE DÜNYADAN GELEN BİR UZAY GEMİSİ GÖRÜNDÜ..."

"BİZİM ARKA TARAFIMIZDA BİR YERLERE İNMİŞTİ..."

SELAM! ADIM LAR GAND. DEKSAN'DA GE-LİYORUM.

"UZAYDA YERİNİ KAYBET-MİŞ BİR ADAMDI-KRİP-TON'DA KALMAK İSTİYOR-DU. AMA BURAYA GELME-Sİ YASAKTI..."

"TUTUKLANABİLECE-Gİnİ ANLATTIM ONA."

ŞU YILDIZ KARTINI AL! BU KART SAYE-SİNDE GÜNEŞ SİSTE-MİNİN YERİNİ KO-LAYCA BULABİLİR-SİN, LAR-GAND!..

SANA ŞÜKRAN BORÇLUYUM JOR-EL!

"DERHAL YOLA ÇIKTI. O ANDA ONU YAKALAMAYA ÇALIŞAN POLİSLERİ GÖRDÜM. AMA İŞ İŞTEN GEÇMİŞTİ..."

"39 OGTAL 10:000: YÜCE MECLİS BUGÜN OLAĞANÜSTÜ BİR TOPLANTI YAPTI. AMAÇ-LARI, BENİM TUTUKLANMA OLAYIMDI...

"KAÇAN YABANCIYI BE-NİM UYARDIĞIMI ANLA-MIŞLARDI..."

"AMA KARAR-DA GEÇ KAL-MIŞLARDI."

ULU TANRIM!

CİHAZLARA GÖRE...

--MERKEZ-DEKİ ÇE-KİRDEK EN KRİ-TİK NOK-TADA...

"LARA'YI YANIMA ÇAĞIRDIM."
ŞİMDİ NE YAPACAĞIZ JOR?
TEK ÇARE VAR LARA! ROKETİM KALKIŞA HAZIR DURUMA GELDİ. YALNIZCA SENİ VE OĞLUMUZ KALELİ ALIR. BERABERCE DÜNYAYA GİDECEKSİNİZ...
ÇABUK SEVGİLİM HEMEN ROKETİ KALDIRMALIYIZ.
HAYIR JOR! BEN GİTMİYORUM!
SENSİZ GİDEMEM. DÜNYADA SENSİZ NE YAPARIM? İÇİNDE SEN OLMAYINCA ÖYLE BİR YAŞAMDAN NASIL ZEVK ALIRIM?
AMA...
BEN DE KALIYORUM.
HAYDİ, ÇABUK OLALIM. HEM BENİM AĞIRLIĞIM OLMAZSA OĞLUMUZUN KURTULMA ŞANSI DAHA DA ARTAR.
Ö KONUDA HAKLISIN!..
BANDA SÖYLEYECEĞİM SON SÖZLER ŞUNLAR!.. BÜTÜN BU YAŞANANLAR, DİĞER İNSANLARA ÖRNEK OLSUN. VE AYNI HATAYA ONLAR DA DÜŞMESİNLER..
SON...
SNIK!

"SÜPERMEN'İN GÜNLÜ - GÜNDEN: ..."
"BUNDAN SONRA OLANLARI TAHMİN ETMEK GÜÇ DEĞİLDİ - HER YER ÇÖKÜ - YORDU. KRİPTON'UN ÇEKİRDEĞİ, MU - AZZAM BİR BASINCA ULAŞMIŞTI ..."
"ANNEM VE BABAMIN DÜNYA - LARI ARTIK YIKILIYORDU ..."
"İŞTE, YÜKSELİYOR. KRİPTON ÖLÜYOR, AMA OĞLUMUZ YAŞA - YACAK LARA!.."
ONU NASIL BİR YAŞAM BEKLİYOR JOR?.. UZAY BOŞLUĞUN - DA YAPAYALNIZ KALDI...
O BÜYÜK BİR İNSAN OLACAK LARA! GÜNEŞİN IŞINLARI, ONA İNSAN ÜSTÜ YETENEK - LER KAZANDI - RACAK. İYİ BİR İNSAN OLMASINI VE BİZİ DAİMA HATIRLA - MASINI -
- DİLEYE - LİM BİZ, LARA...
"BABAMIN SON SÖZLERİ KENTİN ÇÖKÜŞÜYLE ÇIKAN BÜYÜK GÜRÜLTÜ ARASINDA KAYBOLDU ..."

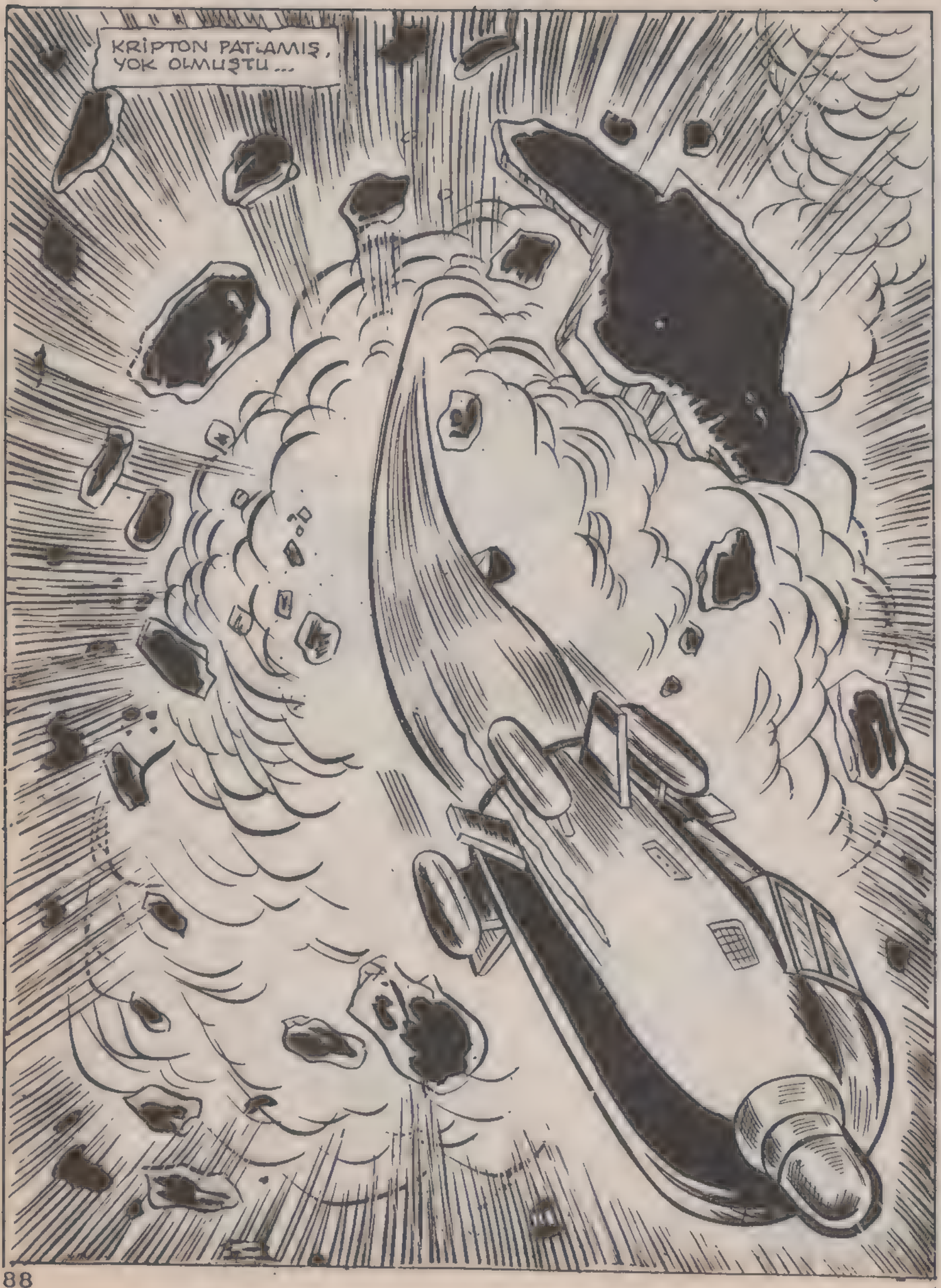
KRİPTON PATLAMIŞ, YOK OLMUŞTU...

"PATLAMANIN ÇIKARDIĞI IŞINLAR DÜNYAYA YILLAR SONRA ULAŞTI, AMA BEN BİNDİĞİM ROKETİN, BİR ZAMAN BOŞLUĞUNA GİRMESİNDEN YARARLANMIŞ VE İKİ GÜN SONRA DÜNYAYA GELMİŞTİM..."

"BENİ HARİKA İNSANLAR OLAN KENT AİLESİ BULMUŞTU..."

JONATAN! NEDİR BU? TANRIM!

DEV BİR MERMİYE BENZİYOR MARTA. BEN DE PEK ANLAYAMADIM.

BİR ÇOCUK!

HENÜZ ÇOK KÜÇÜK. NEREDEN GELDİĞİ HAKKINDA BİR BİLGİN VAR MI?

HER HALDE UZAKLARDAN GELDİ...

AMA DAHA SONRA BU ÇOCUĞUN, DİĞER İNSANLARDAN ÇOK FARKLI BİR SÜPER BEBEK OLDUĞUNU ANLAMIŞLAR VE...

NERDEN GELDİĞİNİ HER HALDE HİÇBİR ZAMAN ÖĞRENEMEYECEĞİZ.

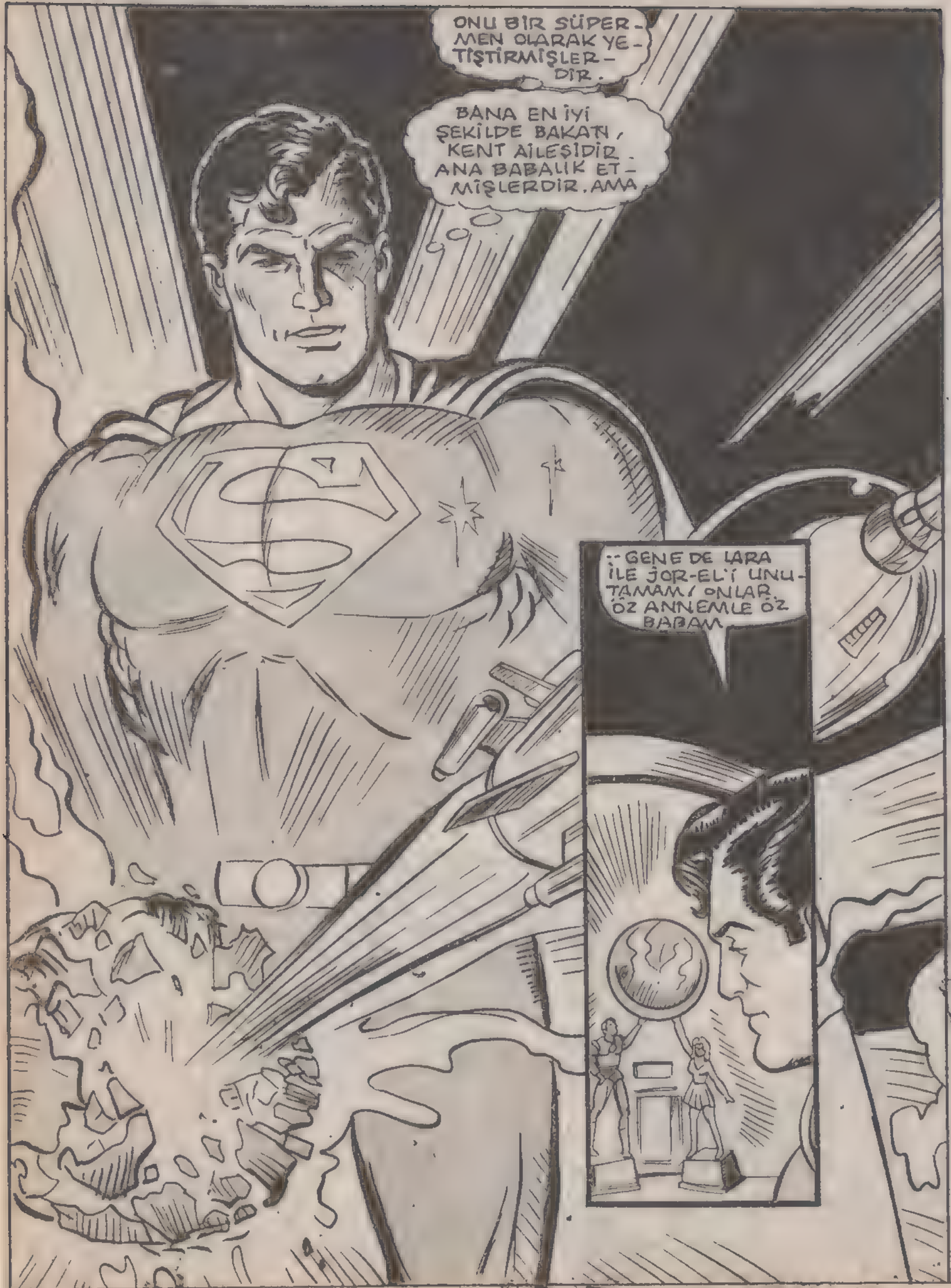

BU MACERANIN SONU

SAHTE PARALAR

PELERİNLİ GİYSİLER İÇİNDEKİ SÜPERMEN DÜNYANIN EN BÜYÜK KAHRAMANIDIR. AMA WGBS TELEVİZYONUNUN VE DAİLY PLANET GAZETESİNİN YUMUŞAK BAŞLI MUHABİRİ OLUNCA, BAMBAŞKA BİR HAYAT YAŞAR..

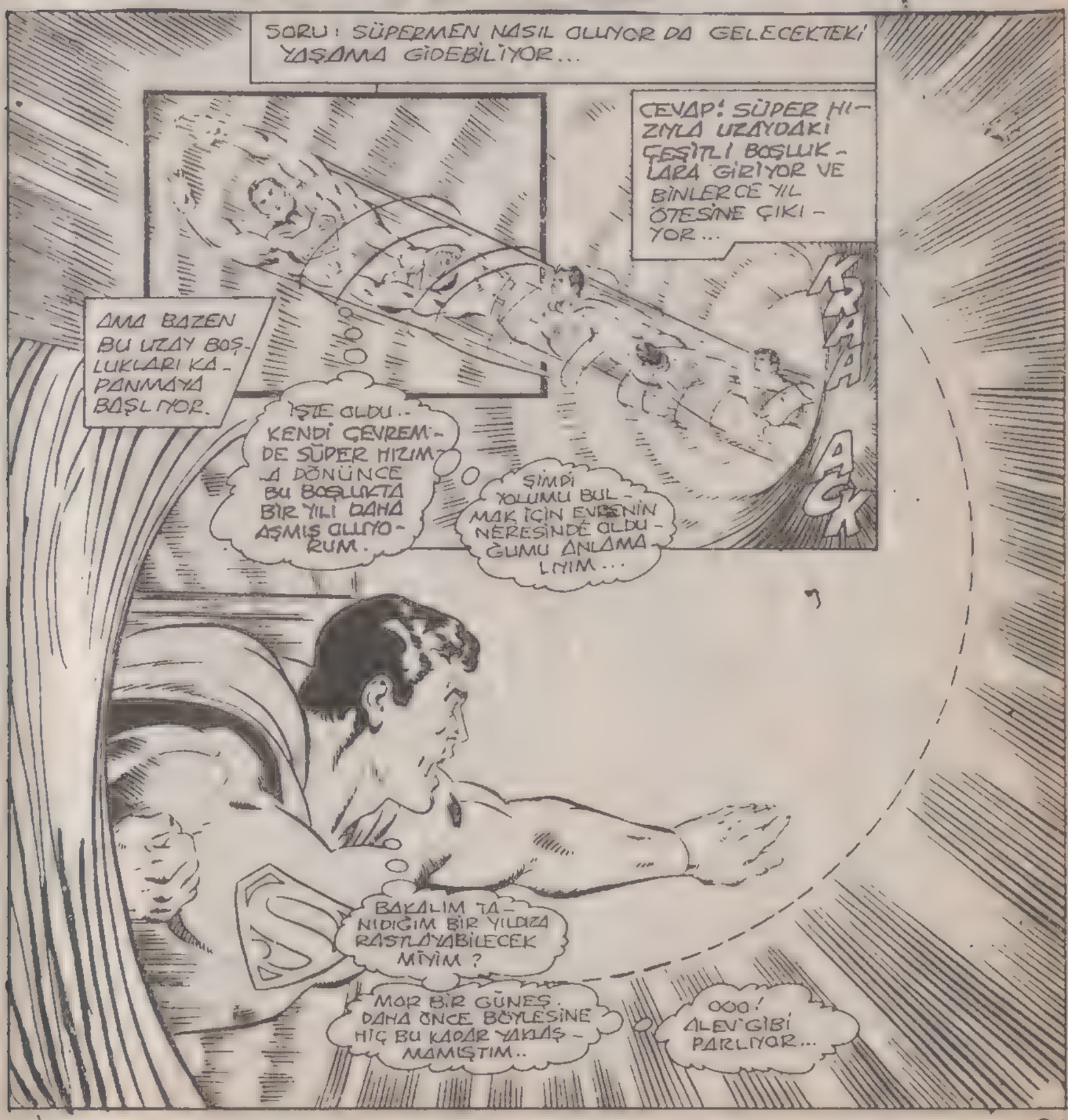

MOR GÜNEŞİN ÜZERİMDE NASIL BİR ETKİ YARATACAĞINI BİLMİYORUM. BU YÜZDEN HEMEN BURADAN UZAKLAŞAYIM.
UZAYDA KISA SÜREN BİR UÇUŞTAN SONRA..
HESAPLARIM DOĞRU ÇIKTI. METROPOLİS'TEKİ EVİME DÖNMEM İÇİN BİR DAKİKA KADAR KALDI..
ORADA KLARK KENT KİMLİĞİMLE İŞE GİDERİM.
VE TAM 60 SANİYE SONRA...
344 CLINTON
İYİ SABAHLAR FRANK?
İYİ SABAHLAR BAY KENT!
ACABA ŞU ANDA KENTTE NELER OLUYOR?
SABAHLEYİN DAİLY PLANET GAZETESİNİ OKUMAYA BİLE FIRSATIM OLMADI..
B LEXINGTON 109
HAY ALLAH! ACELEYLE YANIMA PARA ALMAMIŞIM...
HAYDI ÇABUK OLUN BAY KENT...
ŞEY.. ÖZÜR DİLERİM AMA BU SABAH EVDEN ÇIKARKEN YANIMA PARA ALMAYI UNUTMUŞUM.
PARAYI KUTUYA ATIP YÜRÜYÜN!

HA ?!!

YARIM VE ÇEY - REK DOLAR..HA! HA! ÇOK ŞAŞIR - TICI BAY KENT...

O PARALAR CEBİME NASIL GİRMİŞ? BİNERKEN YANIMDA PARAM OLMADI - GINA EMİNİM...

BUGÜN YİNE KARI - ŞIK BİR GÜN OLACAK.

DAHA SONRA KLARK TELEVİZYON BİNASININ İÇİNDE YÜRÜRKEN..

SELÂM BAY KENT. BUGÜN SİZİN ŞANSLI GÜNÜNÜZ.

NEDEN ANDY?

İSTEDİĞİNİZ BİR DERGİ VAR - DI YA...ONDAN BİR TANE BULDUM..

FİYATI 2 DOLAR!

SAĞOL.. AMA DERGİYİ YARINA KADAR BENİM İÇİN SAKLA..

ÇÜNKÜ BUGÜN PARAM YOK...

HAY! HERHALDE YANILMI - ŞIM.

YANIMDA İKİ DOLARIM VARMIŞ.

BAZILARI PARA TAŞI - MAYI UĞURSUZ SAYAR AMA SİZ ONLARDAN DEĞİLSİ - NİZ..

ÖYLE DEĞİL Mİ?

İKİ DOLAR SANKİ YOKTAN VAROL-DU...
ACABA GARİP BİR SİHİRBAZ BENİMLE OYUN MU OYNU-YOR..
BU KONUYA DİKKAT ETMELİ-YİM...
KLARK! BU SABAH NASIL-SIN?
PEK İYİ DEĞİ-LİM STEVE!
ÜZÜLDÜM... BAK! MESAİNİN BAŞLAMA-SINA DAHA VAKİT VAR..
SANA BİR KAHVALTI ISMARLAYA-YIM - SEN DE BANA DERDİNİ ANLAT.
PEKALÂ STEVE TEŞEK-KÜRLER...
ÖNCE CEBİM-DEN PARA ÇIKTI. ŞİMDİ DE STEVE BANA KAHVALTI ISMARLIYOR..
GÜZEL... ÇOK İYİ BİR YER BİLİYORUM...
RECELLERİ BİR HARİKA..
ACABA BUNDAN SON-RAKİ SÜRPRİZ NE?
SÜPER DUYU-LARIMA GÖRE OLA-GANÜSTÜ HİÇBİR ŞEY YOK...
BİR DAKİKA KENT... ELEKTRİK İDARESİNİ GÖRÜNCE AKLIMA GELDİ...
ELEKTRİK FA-TURASINI BU SABAH ÖDEMEM GEREK. YOKSA ELEKTRİĞİMİ KESECEK-LER..
CONSOLIDATED
HAH! NAZİK ARKADAŞ ŞİMDİ ESAS RENGİNİ GÖS-TERMEYE BAŞLADI..

KLARK! BANA CUMA YA KADAR 50 DOLAR VERSENE!
AZ IŞIKLA OTURMAK TAN HOŞLANIRIM AMA ELEKTRİKSİZ KALMAYI İSTEMEM...
ELLİ DOLAR MI DEDİN? SAĞ CEBİMDE TAM ELLİ DOLAR VARMIŞ...
BU DURUM NE KADAR SÜRECEK?
TEŞEKKÜRLER KLARK. PARAYI BOZDURUNCA SANA BİR KAHVALTI ISMARLARIM.
VAY CANINA!
BU PARA GAZETECİYE VERDİĞİM İKİ DOLAR İLE AYNI SERİ NUMARASINI TAŞIYOR!
BU PARALAR NEREDEN GELİYOR BİLMİYORUM AMA BUNLAR GERÇEK DEĞİL...
STEVE DUR!..
BİRAZ SONRA DÖNERİM!
PAYMEN
OFF!
FATURA MI ÖDEYECEKSİN?

BEN TAHSİL EDERİM..
BU DA MAKBUZU!
WHAAM
AH!
YİNE SÜPERMEN'E İŞ DÜŞTÜ..
HEY, DÖRTGÖZ.. HİÇBİR YERE GİDEMEZSİN..
PEKİ... ÖYLE OLSUN...
HEMEN ŞU ODAYA GİR...
VAY CANINA ELEKTRİK İDARESİNİ SOYMAK İSTEYENE HİÇ RASTLAMAMIŞTIM.
BELKİ DE BU YÜZDEN ÖDÜLLENDİRİLİRİM. HA!
FORM LI
2
BEN ŞİMDİ SANA ÖDÜLÜNÜ VERECEĞİM...
KAHRAMANLIK STEVE'İN OLSUN! SÜPER NEFESİMLE ÜFLEYEREK ONA YARDIM EDEBİLİRİM...
ZOK
THUMP

NE DERSİN KLARK? ARKADAŞIN FORMUNU KAYBETMEMİŞ DEĞİL Mİ?
DOĞRU.. BU HAYDUT DA ESKİ BİR FUTBOLCUYA SATAŞMAMAYI ÖĞRENDİ.
WHUMP
ESKİ BİR FUTBOL YILDIZI DİYECEKTİN..
İYİ MİSİNİZ BAYAN? YARDIMA İHTİYACINIZ VAR MI?
ŞU SU DOLAPLARI GERİ ALSAM İYİ OLACAK...
ELEKTRİK RATE
AMAN TANRIM PARA PATLADI...
FWOOP
BU PATLAMA DA BANA BU SABAH GÖRDÜĞÜM MOR GÜNEŞİ HATIRLATTI! ACABA...
TABİİ... ÜZERİMDE MOR GÜNEŞİN ENERJİSİNDEN BİR MİKTAR KALMIŞ... BU DA BANA YENİ BİR GÜÇ KAZANDIRMIŞ... EŞYALARA HÜKMETME GÜCÜ...
BİLİNÇALTIM HEMEN İSTEDİĞİM PARAYI YARATIYORDU.
FWOOOP
ŞİMDİ MOR GÜNEŞİN ETKİSİ AZALINCA PARALAR DA KAYBOLUYOR...

ORAYA ÇAĞIRILAN POLİS AZ SONRA GELİR..

SİZİ TEBRİK EDERİM. ÇOK ÇABUK GELDİNİZ..

SİZİNLE BİRLİKTE KARAKOLA GELİP OLANLARI ANLATACAĞIM...

HEY KLARK! SANA KAHVALTI ISMARLAYACAKTIM AMA ŞİMDİ İŞİM ÇIKTI...

YARIN ISMARLARIM..

OLUR STEVE!

AMA SENİ DAVET ETTİĞİME YİNE DE MEMNUN OLMALISIN. GAZETE VE TELEVİZYON İÇİN MÜKEMMEL BİR HABER YAKALADIN...

TABİİ STEVE BEN ŞANSLI BİR ADAMIM.

O GÜN ÖĞLEDEN SONRA..

STEVE VERDİĞİM SAHTE PARAYLA DEĞİŞTİREBİLECEĞİM GERÇEK BİR ELLİ DOLAR BULDUM.

HAYDİ KLARK! BUGÜN KÜ HABERİ HAZIRLAYALIM.

ŞEY... BU BARDA HÂLÂ İHTİYACIN YOK MU?

ELLİ DOLAR...

ELEKTRİK FATURASINI ÖDEMEYİ UNUTTUM...

ONLARIN HAYATINI KURTARDIM AMA YİNE DE ELEKTRİĞİMİ KESERLER...

HABERİ BEKLET. HEMEN DÖNERİM..

BENİ YİNE ATLATTI.

99

BU MACERANIN SONU

KIRAL DERGİ